Carta Bahagian Pengurusan Kewangan Perbendaharaan Negeri Kelantan

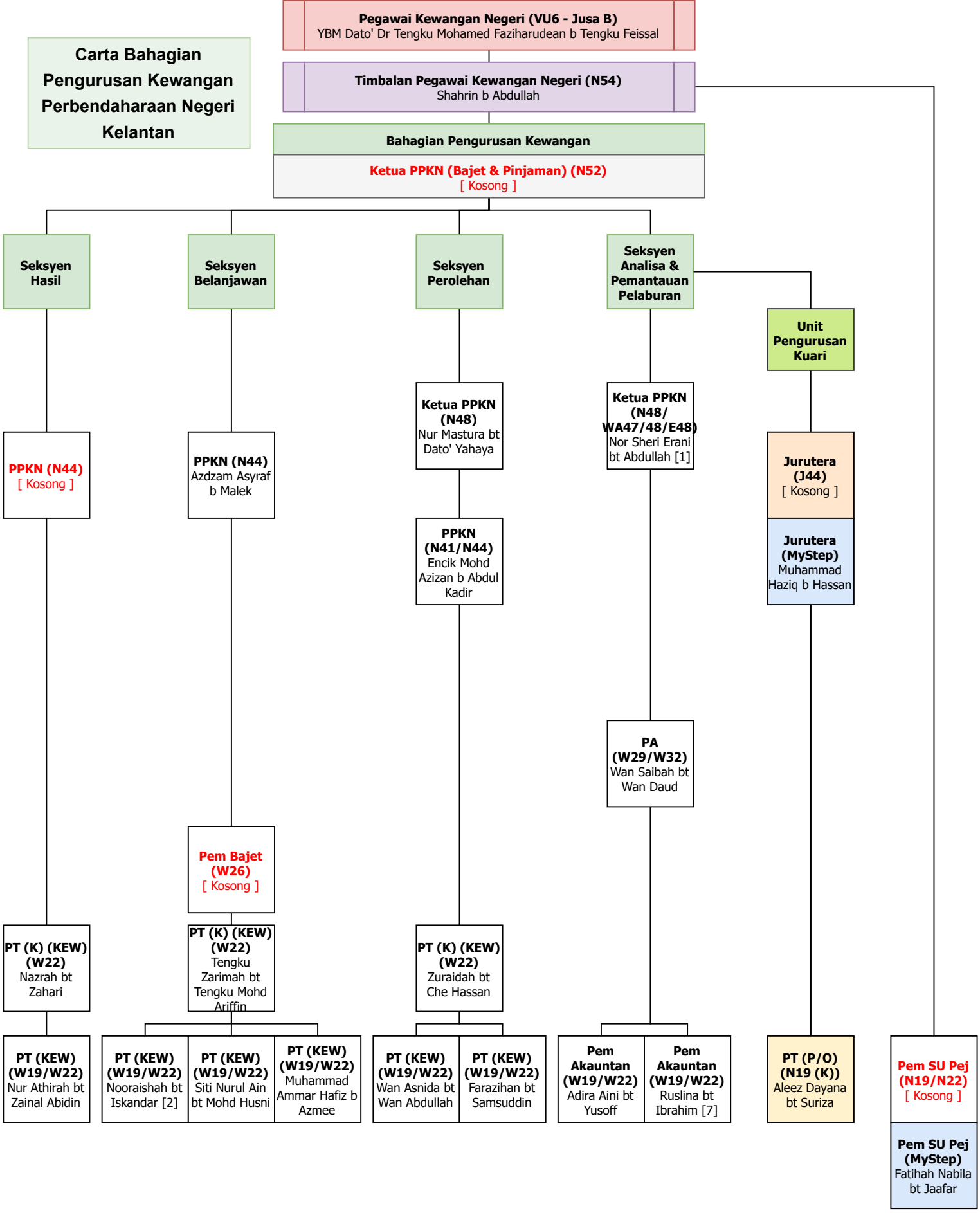

Kakitangan Pinjaman

Kakitangan CFS (Kontrak)

Kakitangan MyStep

[1] Ditempatkan di Pej SUK
[2] Bertugas di Unit Peng. Kew. & Pem. Audit
[3] Bertugas di S. Belanjawan
[4] Bertugas di S. Perkhid. Operasi Perakaunan
[5] Bertugas di S. Naziran & Khidmat Perunding
[6] Bertugas di S. Hasil
[7] Bertugas di S. Pengurusan Dana & Terimaan

Tarikh Kemaskini : 08 NOV 2023