



**SISTEM PERAKAUNAN AKRUAN  
KERAJAAN NEGERI  
(iSPEKS)**

***USER MANUAL***

**Proses Cetak Semula Cek  
(Pengurusan Tunai)**

**Untuk**

**JABATAN AKAUNTAN NEGARA  
MALAYSIA**



**TERHAD**

| Ringkasan Penyerahan             |   |
|----------------------------------|---|
| Penerangan                       | Objektif dokumen penyediaan Manual Pengguna ini adalah untuk membantu pengguna sistem memahami aliran proses dan merupakan bahan rujukan atau panduan penggunaan sistem iSPEKS ini. Dokumentasi ini juga menerangkan dengan terperinci bagaimana sistem ini berfungsi dan memberi gambaran kepada pengguna bagaimana untuk menggunakan sistem tersebut. |
| Aliran Kerja atau Aliran Tugas   | Sila rujuk lampiran yang disediakan   |
| Kriteria Penerimaan              | Tidak berkenaan.  |
| Keputusan Ujian (Jika berkaitan) | Tidak berkenaan.  |
| Komen                            | Tidak berkenaan.  |

## Pentadbiran dan Pengurusan Dokumen

### Semakan Dokumen

| Bil | Versi | Tarikh     | Dikemaskini Oleh | Catatan            |
|-----|-------|------------|------------------|--------------------|
| 1   | 1.0   | 18/11/2016 | TTSB             | Keluaran Versi 1.0 |

**ISI KANDUNGAN**

| <b>NO.</b> | <b>TAJUK</b>                        | <b>M/S</b> |
|------------|-------------------------------------|------------|
| <b>1.0</b> | <b>GLOSARI.....</b>                 | <b>1</b>   |
| <b>2.0</b> | <b>PROSES CETAK SEMULA CEK.....</b> | <b>2</b>   |
| 2.1        | Skrin Pelulus .....                 | 2          |

## 1.0 GLOSARI

| Terma  | Keterangan Proses                        |
|--------|--|
| TTSB   | Theta Technologies Sdn. Bhd.             |
| iSPEKS | Sistem Perakaunan Akruan Kerajaan Negeri |
| JANM   | Jabatan Akauntan Negara Malaysia         |
| CM     | Pengurusan Tunai                         |
| BN     | Bendahari Negeri                         |

## 2.0 PROSES CETAK SEMULA CEK

Proses cetak semula cek berfungsi untuk cetak semula cek yang tidak selesai semasa proses cetak cek. Seperti proses cetak cek, proses cetak semula cek juga memerlukan pengguna BN untuk pilih no. bank dan kunci masuk no. cek permulaan. Namun langkah tambahan yang diperlukan ialah pengguna BN perlu mengunci masuk julat no. cek yang ingin dicetak semula berdasarkan proses cetak cek yang tidak selesai sebelumnya.

### 2.1 Skrin Pelulus

Skrin BN Pelulus.

1. Skrin **Log Masuk Aplikasi iSPEKS** dipaparkan.

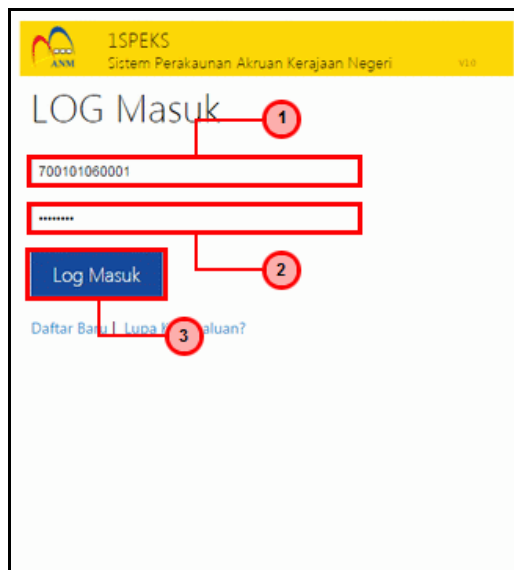

| Langkah | Tindakan                               | Catatan |
|---------|--|---------|
| 1       | Klik untuk masukan <b>ID PENGGUNA.</b> |         |
| 2       | Klik untuk masukan <b>KATA LALUAN.</b> |         |
| 3       | Klik pada butang <b>LOG MASUK.</b>     |         |

2. Skrin Senarai **Tugasan iSPEKS** dipaparkan.

| Bil | MODUL                 | PROSES SUB MODUL                            | SAH SIMPAN | SEMAK | SEMAK 2 | SAH | SOKONG | LULUS 1 | LULUS 2 | KUIRI |
|-----|-----------------------|---|------------|-------|---------|-----|--------|---------|---------|-------|
| 1   |                       | Baucar Bayaran Umum                         | -          | -     | -       | -   | -      | 6       | -       | -     |
| 2   |                       | Pembatalan Cek Tak Laku                     | -          | -     | -       | -   | -      | 1       | -       | -     |
| 3   |                       | Pemohonan Pembatalan/Penggantian Cek/EFT    | -          | -     | -       | -   | -      | 0       | -       | -     |
| 4   | Pengurusan Tunai (CM) | Pemindahan Wang Antara Bank                 | -          | -     | -       | -   | -      | 0       | -       | -     |
| 5   |                       | Pemohonan Pembukaan/Penambahan Akaun Panjar | -          | -     | -       | -   | -      | -       | 0       | -     |
| 6   |                       | Baucar Kecil Panjar                         | -          | -     | -       | -   | -      | -       | -       | -     |
| 7   |                       | Penutupan/Pengurangan Akaun Panjar          | -          | -     | -       | -   | -      | -       | 1       | -     |
| 8   |                       | Arahan Bayaran                              | -          | -     | -       | -   | -      | -       | -       | -     |

| Langkah | Tindakan                                      | Catatan |
|---------|---|---------|
| 1       | Klik pada simbol  untuk paparan <b>MENU</b> . |         |

3. Skrin **Senarai Tugasan iSPEKS** dipaparkan.

| SAH SIMPAN | SEMAK | SEMAK 2 | SAH | SOKONG | LULUS 1 | LULUS 2 | KUIRI |
|------------|-------|---------|-----|--------|---------|---------|-------|
| -          | -     | -       | -   | -      | 6       | -       | -     |
| -          | -     | -       | -   | -      | 1       | -       | -     |
| -          | -     | -       | -   | -      | 0       | -       | -     |
| -          | -     | -       | -   | -      | 0       | -       | -     |
| -          | -     | -       | -   | -      | -       | 0       | -     |
| -          | -     | -       | -   | -      | -       | -       | -     |
| -          | -     | -       | -   | -      | -       | 1       | -     |
| -          | -     | -       | -   | -      | -       | -       | -     |

| Langkah | Tindakan                                  | Catatan |
|---------|---|---------|
| 1       | Klik pada panel <b>Pengurusan Tunai</b> . |         |

4. Skrin **Senarai Tugas** iSPEKS dipaparkan.

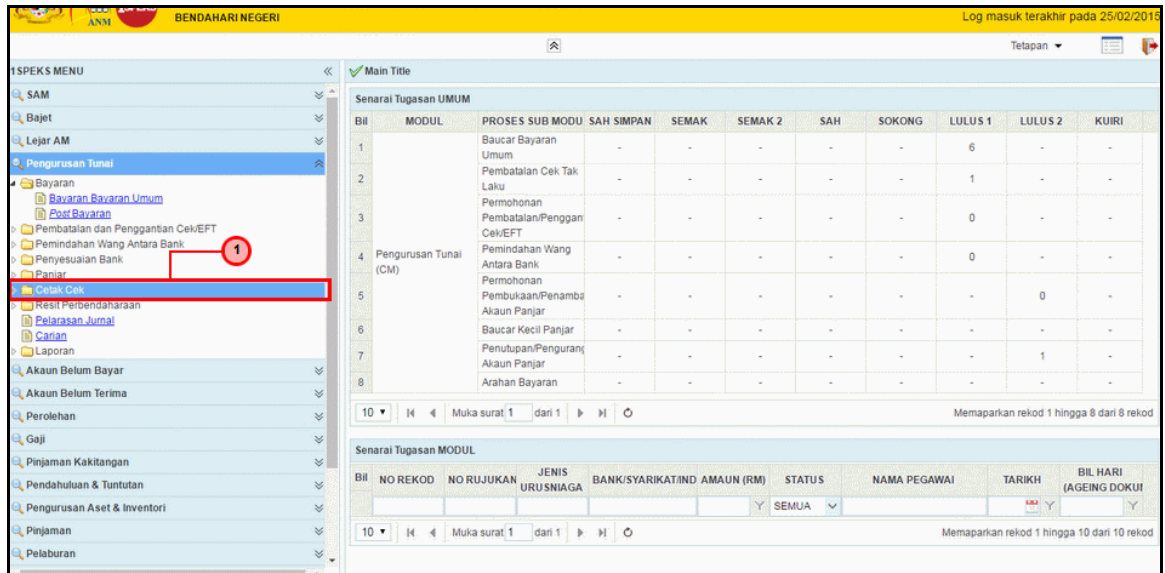

| Langkah | Tindakan                           | Catatan |
|---------|------------------------------------|---------|
| 1       | Klik pada panel <b>Cetak Cek</b> . |         |

5. Skrin **Senarai Tugas** iSPEKS dipaparkan.

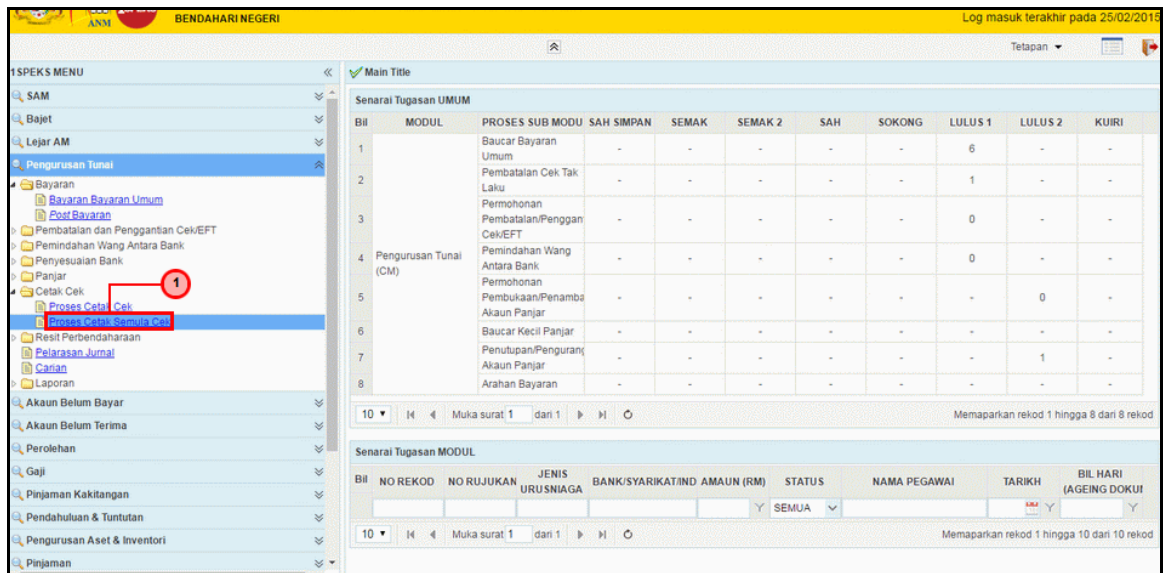

| Langkah | Tindakan   | Catatan |
|---------|--|---------|
| 1       | Klik pada panel <b>Proses Cetak Semula Cek</b> . |         |

6. Skrin Penyediaan iSPEKS dipaparkan.

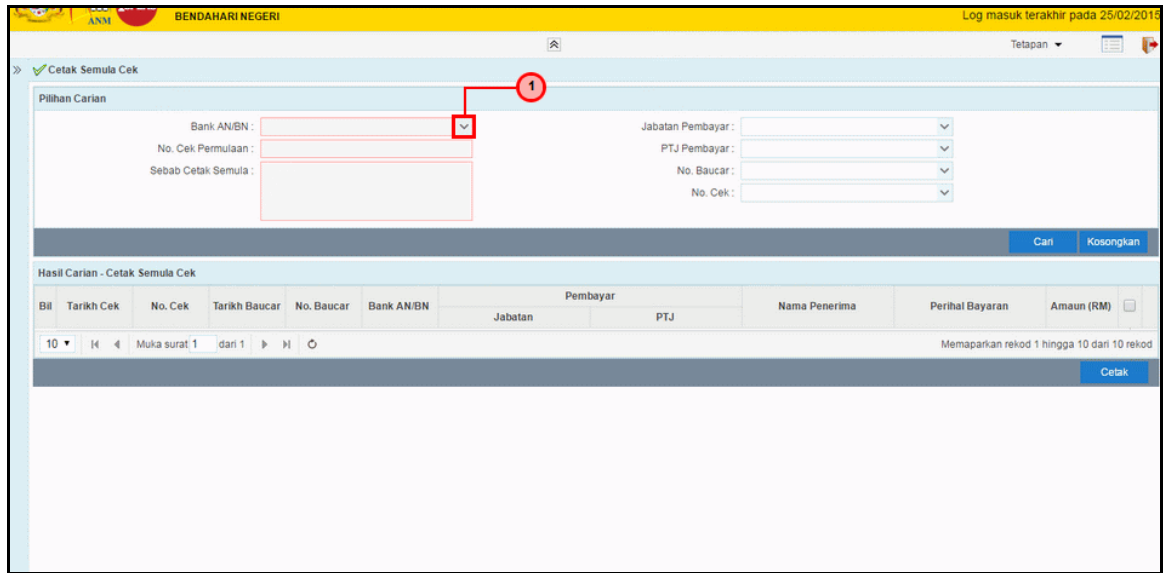

| Langkah | Tindakan  | Catatan |
|---------|---|---------|
| 1       | Pilih maklumat daripada senarai <i>list down</i> pada <b>Bank AN/BN</b> . |         |

7. Skrin Penyediaan iSPEKS dipaparkan.

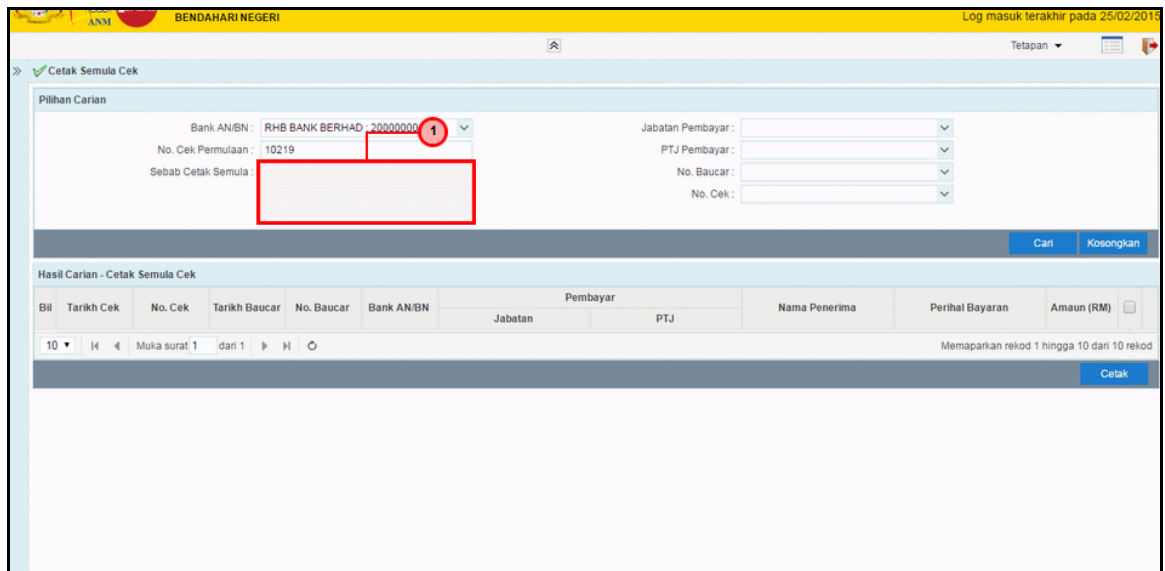

| Langkah | Tindakan   | Catatan |
|---------|--|---------|
| 1       | Kunci Masuk pada medan <b>Sebab Cetak Semula</b> . |         |

8. Skrin Penyediaan iSPEKS dipaparkan.

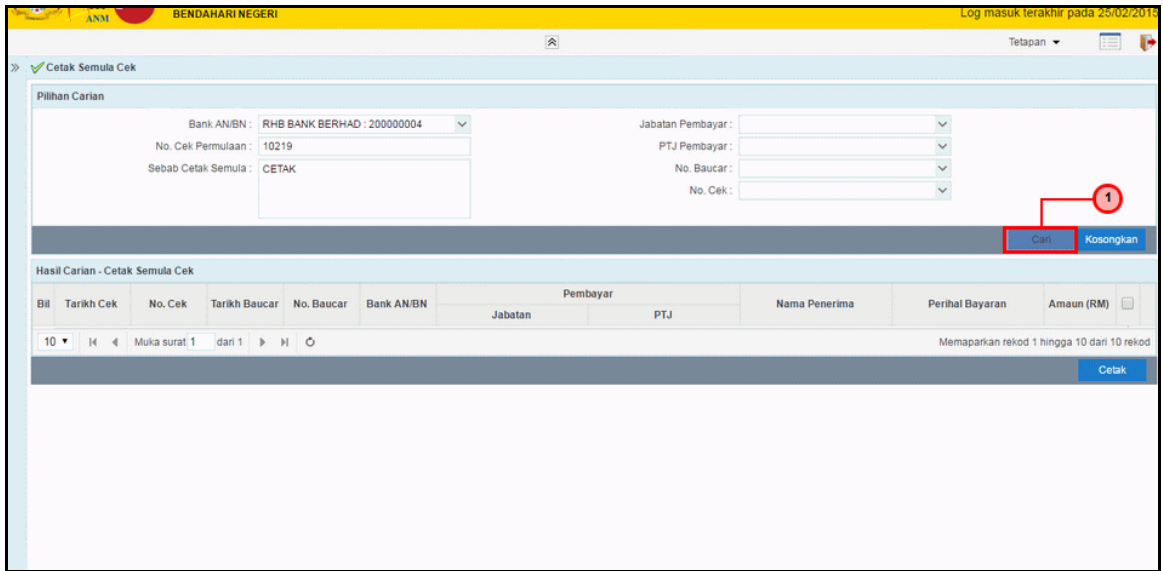

| Langkah | Tindakan                       | Catatan |
|---------|--------------------------------|---------|
| 1       | Klik pada Butang <b>Cari</b> . |         |

9. Skrin Penyediaan iSPEKS dipaparkan.

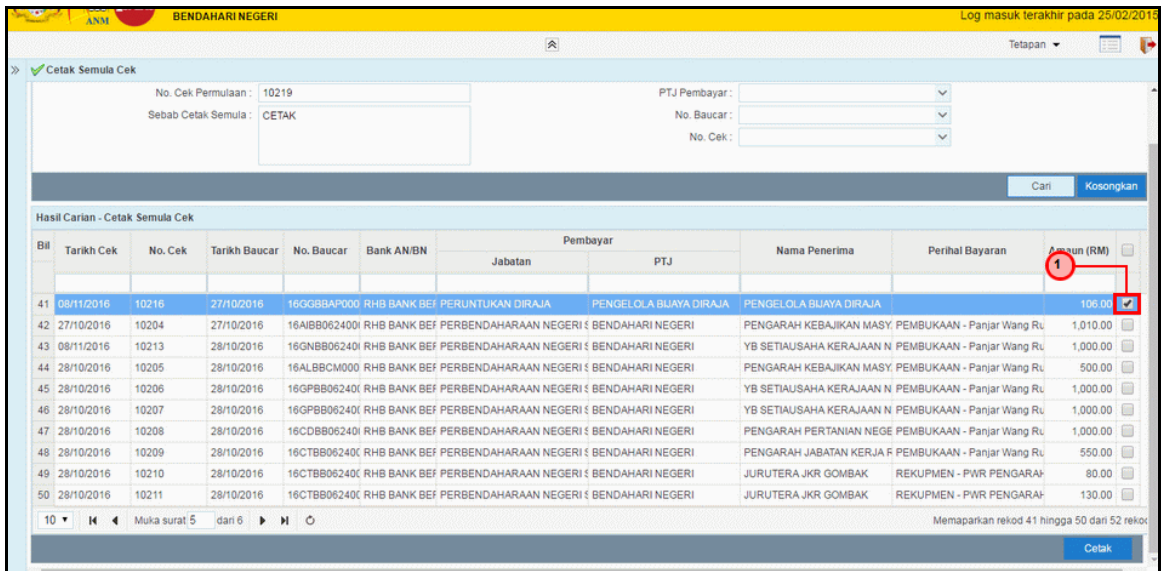

| Langkah | Tindakan             | Catatan |
|---------|----------------------|---------|
| 1       | Klik untuk Tandakan. |         |

10. Skrin Penyediaan iSPEKS dipaparkan

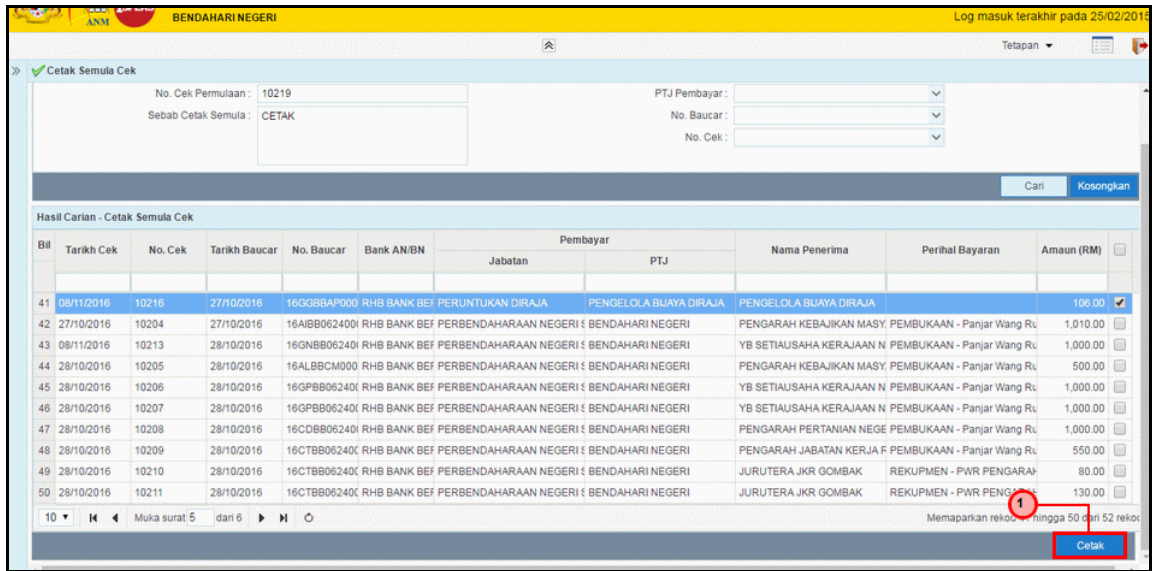

| Langkah | Tindakan                        | Catatan |
|---------|---------------------------------|---------|
| 1       | Klik pada Butang <b>Cetak</b> . |         |

11. Skrin Penyediaan iSPEKS dipaparkan.

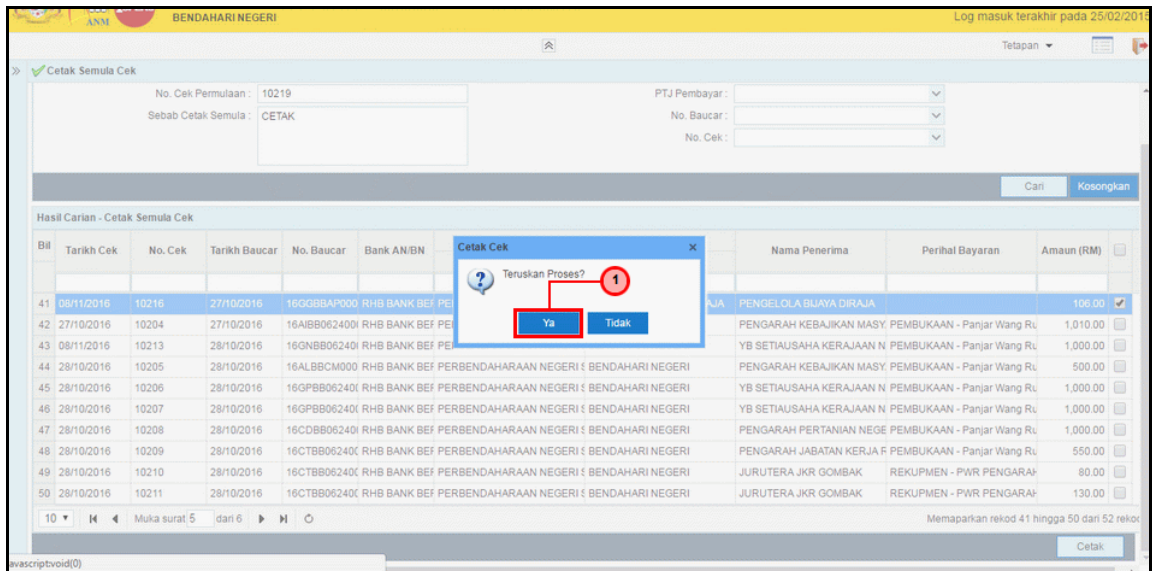

| Langkah | Tindakan                     | Catatan |
|---------|------------------------------|---------|
| 1       | Klik pada Butang <b>Ya</b> . |         |

12. Skrin Penyediaan iSPEKS dipaparkan.

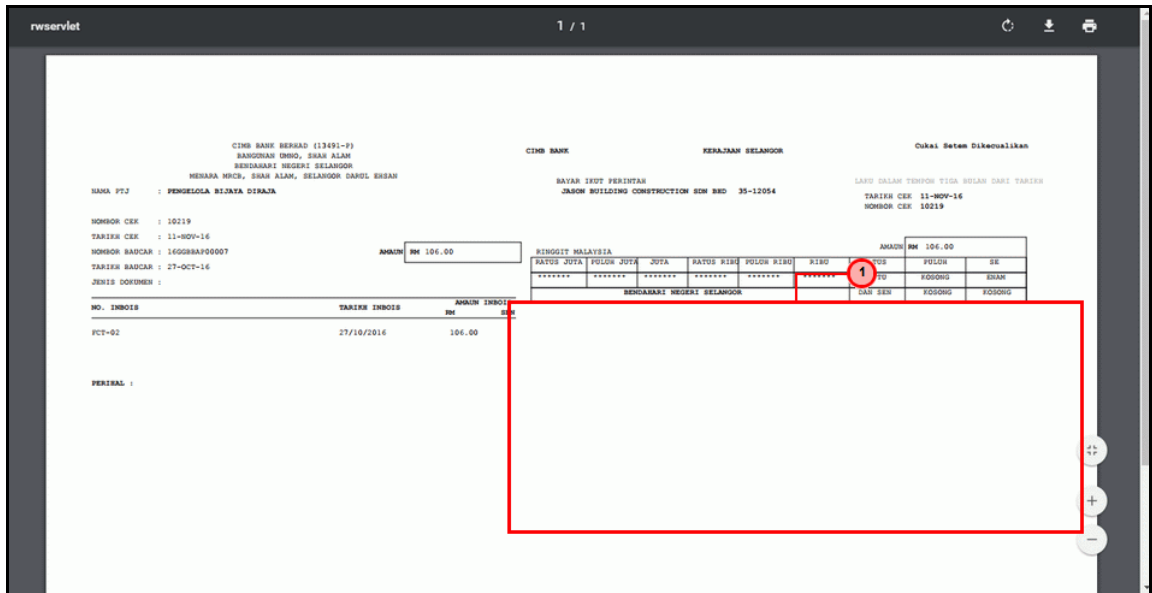

| Langkah | Tindakan  | Catatan |
|---------|---|---------|
| 1       | Maklumat dipaparkan dan sedia untuk dicetak dan diproses. |         |

13. Skrin Penyediaan iSPEKS dipaparkan.

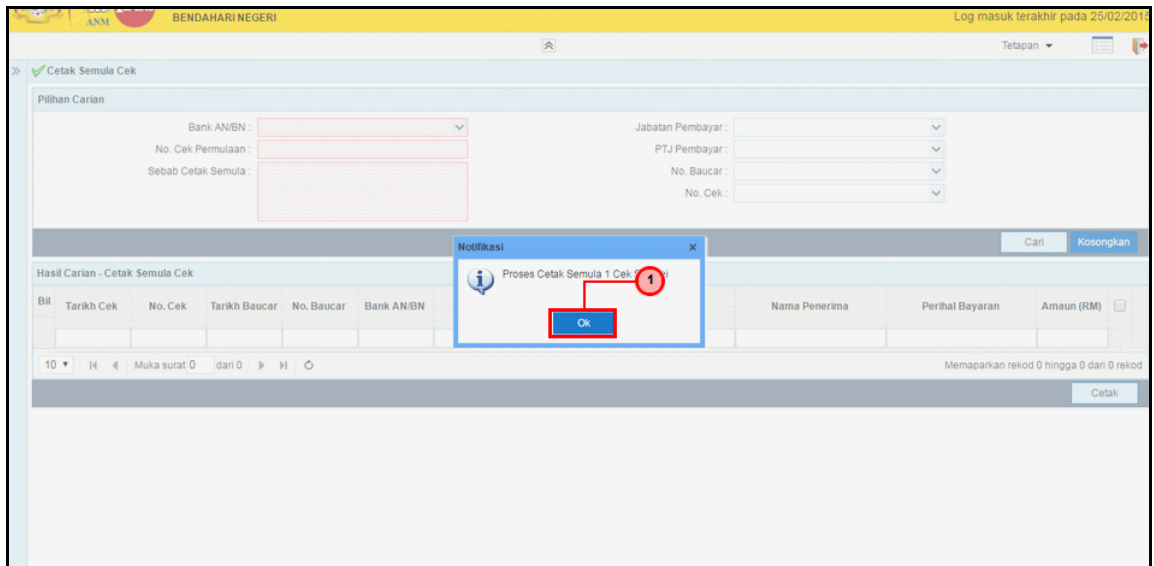

| Langkah | Tindakan                     | Catatan |
|---------|------------------------------|---------|
| 1       | Klik pada Butang <b>OK</b> . |         |

14. Tamat Bagi proses **Cetak Semula Cek**.

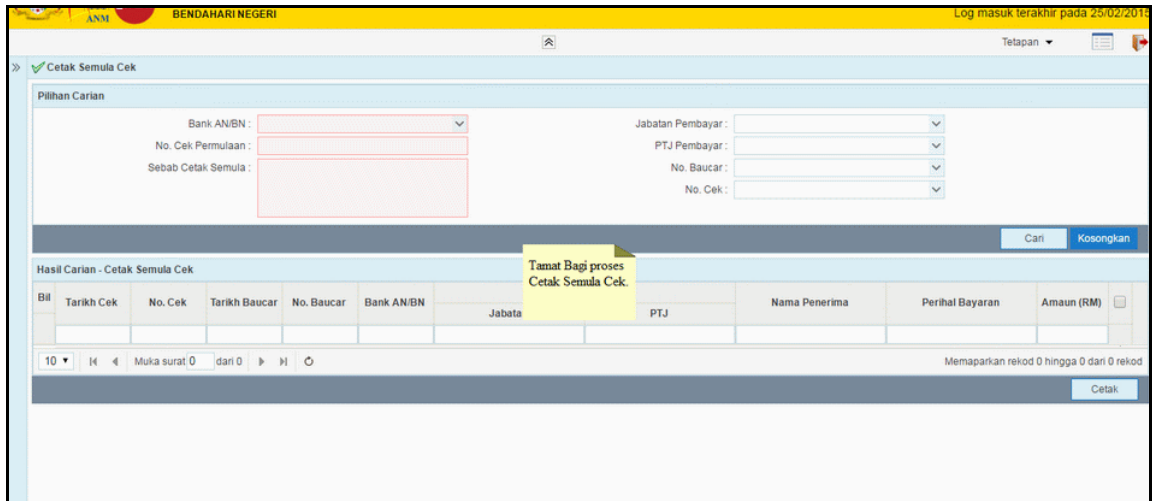

Log masuk terakhir pada 25/02/2015

Tetapan

» Cetak Semula Cek

Pilihan Carian

Bank AN/BN :

No. Cek Permulaan :

Sebab Cetak Semula :

Jabatan Pembayar :

PTJ Pembayar :

No. Baucar :

No. Cek :

Cari Kosongkan

Hasil Carian - Cetak Semula Cek

| Bil | Tarikh Cek | No. Cek | Tarikh Baucar | No. Baucar | Bank AN/BN | Jabata | PTJ | Nama Penerima | Perihal Bayaran | Amaun (RM) |
|-----|------------|---------|---------------|------------|------------|--------|-----|---------------|-----------------|------------|
|     |            |         |               |            |            |        |     |               |                 |            |

Mempaparkan rekod 0 hingga 0 dari 0 rekod

Cetak