



**SISTEM PERAKAUNAN AKRUAN
KERAJAAN NEGERI
(iSPEKS)**

USER MANUAL

**Proses Baucar Bayaran Manual
(Pengurusan Tunai)**

Untuk

**JABATAN AKAUNTAN NEGARA
MALAYSIA**



TERHAD

Ringkasan Penyerahan	
Penerangan	Objektif dokumen penyediaan Manual Pengguna ini adalah untuk membantu pengguna sistem memahami aliran proses dan merupakan bahan rujukan atau panduan penggunaan sistem iSPEKS ini. Dokumentasi ini juga menerangkan dengan terperinci bagaimana sistem ini berfungsi dan memberi gambaran kepada pengguna bagaimana untuk menggunakan sistem tersebut.
Aliran Kerja atau Aliran Tugas	Sila rujuk lampiran yang disediakan
Kriteria Penerimaan	Tidak berkenaan.
Keputusan Ujian (Jika berkaitan)	Tidak berkenaan.
Komen	Tidak berkenaan.

Pentadbiran dan Pengurusan Dokumen**Semakan Dokumen**

Bil	Versi	Tarikh	Dikemaskini Oleh	Catatan
1	1.0	23/12/2017	TTSB	Keluaran Versi 1.0
1	1.1	06/07/2020	TTSB	Keluaran Versi 1.1

ISI KANDUNGAN

1.0 GLOSARI.....	1
2.0 BAUCAR BAYARAN MANUAL CM.....	2
2.1 Skrin Penyedia peringkat BN.....	3
2.2 Skrin Penyemak peringkat BN.....	26
2.3 Skrin Pelulus peringkat BN.....	31

1.0 GLOSARI

Terma	Keterangan Proses
TTSB	Theta Technologies Sdn. Bhd.
iSPEKS	Sistem Perakaunan Akruan Kerajaan Negeri
JANM	Jabatan Akauntan Negara Malaysia
BN	Bendahari Negeri
CM	Modul Pengurusan Tunai

2.0 BAUCAR BAYARAN MANUAL CM.

Skrin ini membenarkan pengguna di peringkat BN untuk membuat beberapa proses. Skrin ini juga akan digunakan sebagai paparan terhadap rekod baucar bayaran manual yang di buat di luar sistem ini bertujuan untuk semakan terakhir sebelum dihantar ke GL, semasa untuk proses kelulusan baucar bayaran manual ini. Butang cetak hanya akan dipaparkan setelah transaksi berjaya diluluskan.

Skrin ini juga digunakan untuk proses baucar manual berikut:

- i. Proses Bayaran dengan Cek Manual/Baucar Manual – Modul Perolehan (PROC)
- ii. Proses Bayaran dengan Cek Manual/Baucar Manual – Modul Pinjaman Kakitangan (SL)
- iii. Proses Bayaran dengan Cek Manual/Baucar Manual – Modul Pengurusan Kontrak (COM)
- iv. Proses Bayaran dengan Cek Manual/Baucar Manual – Modul Akaun Belum Bayar (AP)
- v. Proses Bayaran dengan Cek Manual/Baucar Manual – Modul Pinjaman (LN)
- vi. Proses Bayaran dengan Cek Manual/Baucar Manual – Modul Pelaburan (INV)
- vii. Proses Bayaran dengan Cek Manual/Baucar Manual – Modul Pendahuluan dan Tuntutan (AC)

2.1 Skrin Penyedia peringkat BN.

1. Skrin Log Masuk iSPEKS dipaparkan.



Langkah	Tindakan	Catatan
1	Klik pada medan No Kad Pengenalan dan masukkan maklumat yang berkenaan.	
2	Klik pada medan Kata Laluan dan masukkan maklumat yang berkenaan.	
3	Klik pada butang 	

2. Skrin BN Penyedia iSPEKS dipaparkan.

Bil	MODUL	PROSES SUB MODUL	SAH SIMPAN	SEMAK	SEMAK 2	SAH	SOKONG	LULUS 1	LULUS 2	KUIRI
1		Cadangan Projek Baru	-	-	-	-	-	-	-	-
2		Kelulusan Projek Baru	-	-	-	-	-	-	-	-
3		Cadangan Projek Sambungan	-	-	-	-	-	-	-	-
4		Kelulusan Projek Sambungan	-	-	-	-	-	-	-	-
5		Pindaan Maklumat Projek	-	-	-	-	-	-	-	-
6	BAJET	Waran Pergerakan	-	-	-	-	-	-	-	-
7		Waran Peruntukan	-	-	-	-	-	-	-	-
8		Waran Peruntukan Kecil	-	-	-	-	-	-	-	-
9		Waran Peruntukan Tarik Balik	-	-	-	-	-	-	-	-
10		Waran Pindahan Peruntukan	-	-	-	-	-	-	-	-
11		Daftar Maklumat Kontrak	0	-	-	-	-	-	-	-
12		Perubahan Harga Dan Tempoh Kontrak	26	-	-	-	-	-	-	1

Langkah	Tindakan	Catatan
1	Klik pada simbol  untuk paparan Menu.	

3. Skrin BN Penyedia iSPEKS dipaparkan.

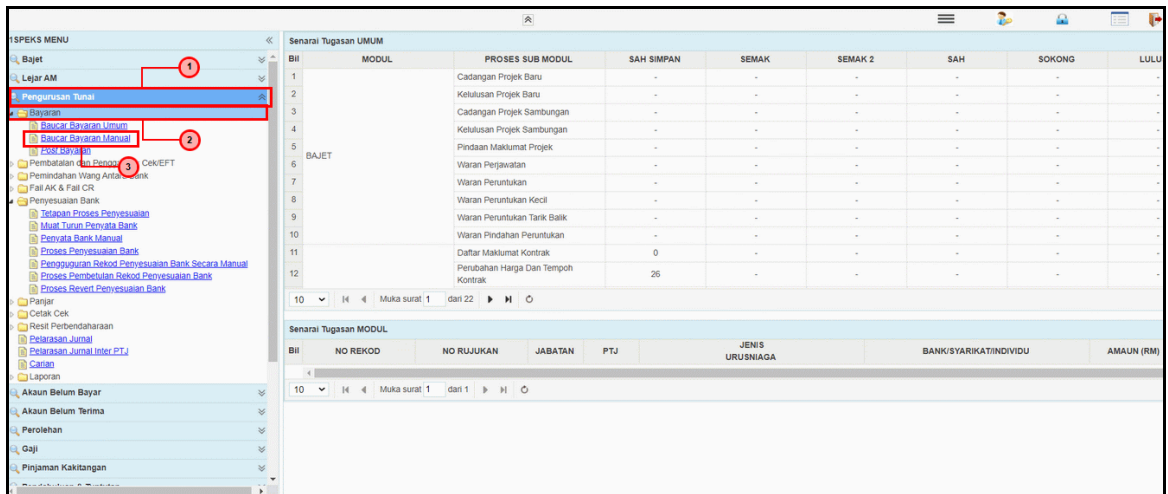

Langkah	Tindakan	Catatan
1	Klik pada menu Pengurusan Tunai .	
2	Klik pada simbol ▶ di fail Bayaran .	
3	Klik pada menu Baucar Bayaran Manual .	

4. Skrin BN Penyedia iSPEKS dipaparkan.

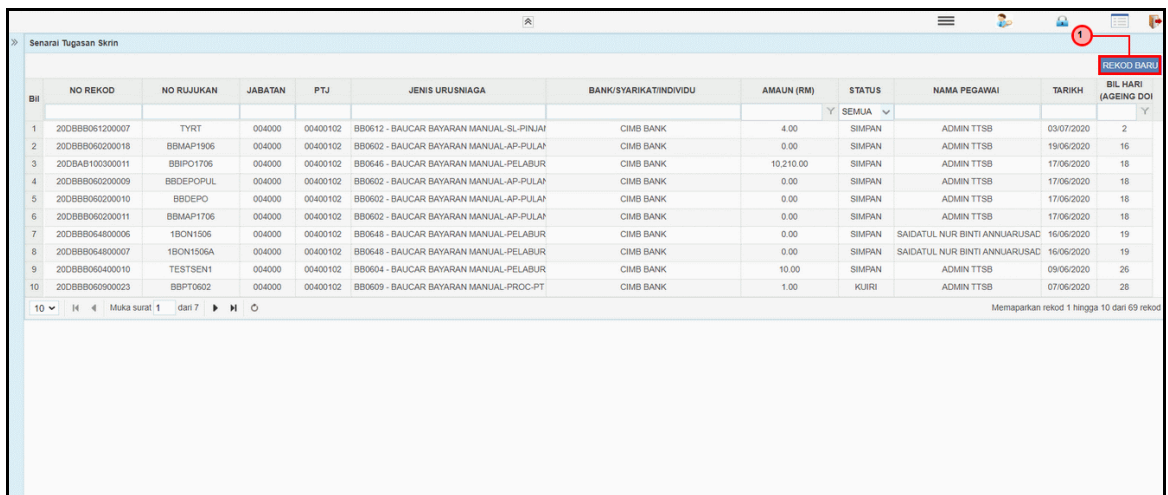

Langkah	Tindakan	Catatan
1	Klik pada butang REKOD BARU .	

5. Skrin BN Penyedia iSPEKS dipaparkan.

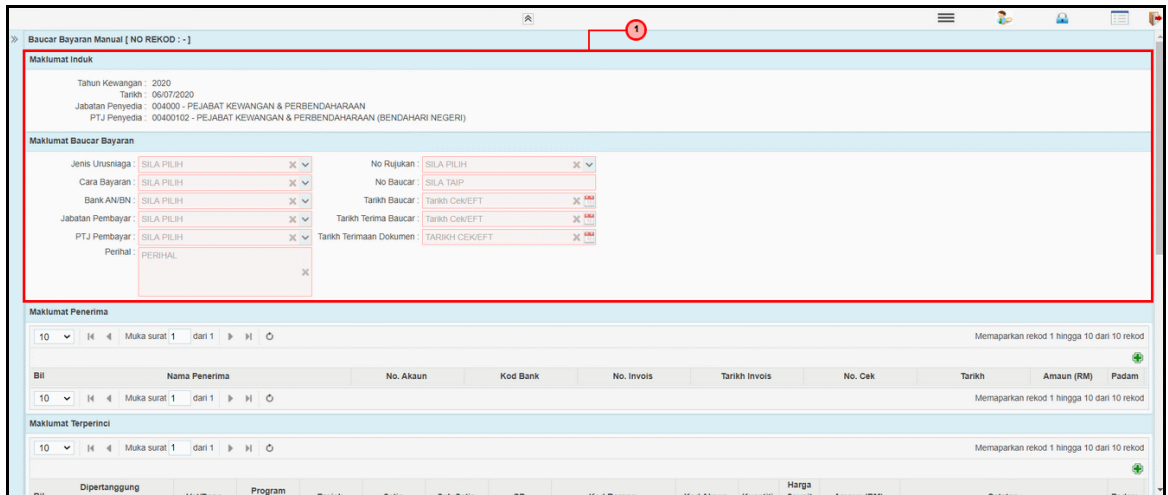

Langkah	Tindakan	Catatan
1	Butiran maklumat-maklumat Baucar Bayaran Manual dipaparkan.	

6. Skrin BN Penyedia iSPEKS dipaparkan.

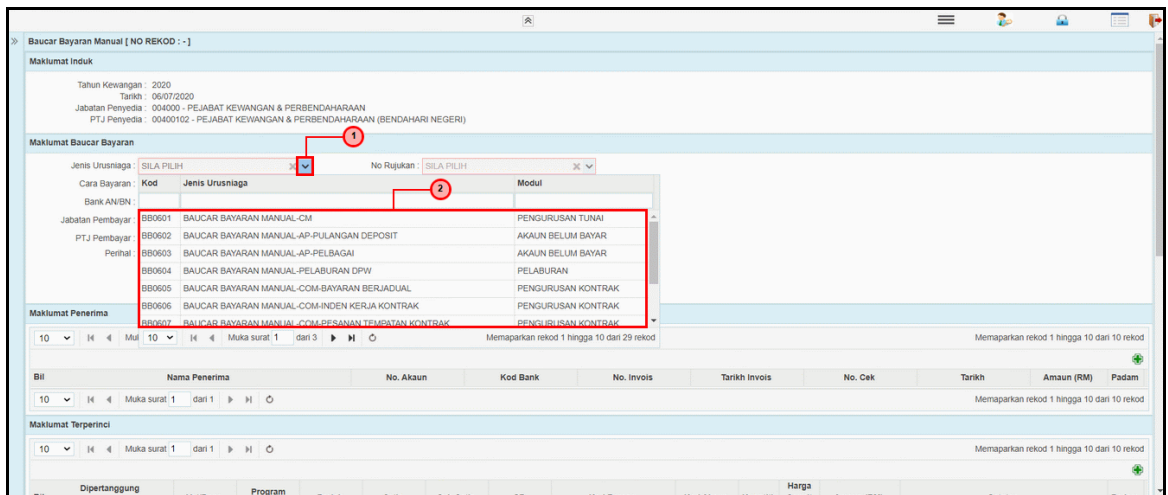

Langkah	Tindakan	Catatan
1	Klik pada simbol di medan Jenis Urusniaga .	
2	Pilih maklumat yang berkenaan.	

7. Skrin BN Penyedia iSPEKS dipaparkan.

Langkah	Tindakan	Catatan
1	Klik pada simbol  di medan Cara Bayaran .	
2	Pilih maklumat yang berkenaan.	

8. Skrin BN Penyedia iSPEKS dipaparkan.

Langkah	Tindakan	Catatan
1	Klik pada simbol  di medan Bank AN/BN dan pilih maklumat yang berkenaan.	

9. Skrin BN Penyedia iSPEKS dipaparkan.

Langkah	Tindakan	Catatan
1	Klik pada simbol  di medan Jabatan Pembayar .	
2	Pilih maklumat yang berkenaan.	

10. Skrin BN Penyedia iSPEKS dipaparkan.

Langkah	Tindakan	Catatan
1	Klik pada simbol  di medan PTJ Pembayar .	
2	Pilih maklumat yang berkenaan.	

11. Skrin BN Penyedia iSPEKS dipaparkan.

Langkah	Tindakan	Catatan
1	Klik pada medan Perihal dan masukkan maklumat yang berkenaan.	
2	Klik pada medan No Baucar dan masukkan maklumat yang berkenaan.	

12. Skrin BN Penyedia iSPEKS dipaparkan.

Langkah	Tindakan	Catatan
1	Klik pada ikon  untuk paparan kalendar.	
2	Pilih tarikh yang berkenaan.	

13. Skrin BN Penyedia iSPEKS dipaparkan.

Langkah	Tindakan	Catatan
1	Klik pada ikon untuk paparan kalendar dan pilih tarikh yang berkenaan.	

14. Skrin BN Penyedia iSPEKS dipaparkan.

Langkah	Tindakan	Catatan
1	Klik pada ikon untuk paparan kalendar.	
2	Pilih tarikh yang berkenaan.	

15. Skrin BN Penyedia iSPEKS dipaparkan.

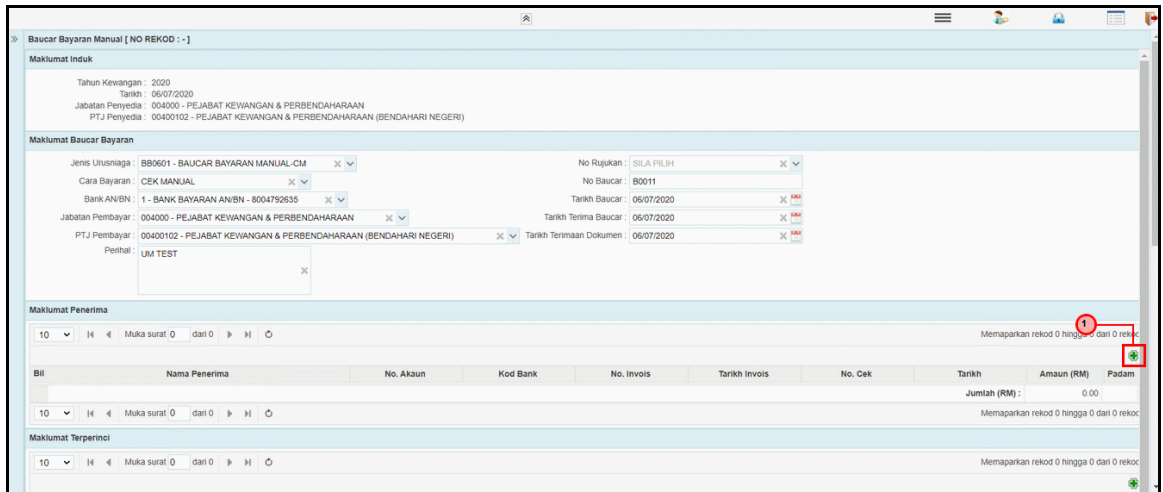

Langkah	Tindakan	Catatan
1	Klik pada ikon  untuk tambah Maklumat Penerima	

16. Skrin BN Penyedia iSPEKS dipaparkan.

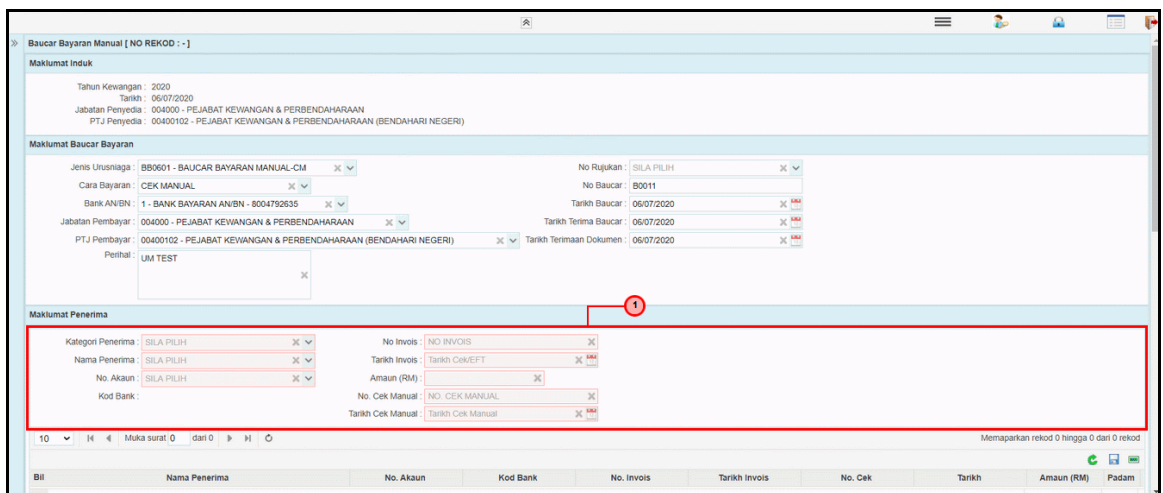

Langkah	Tindakan	Catatan
1	Butiran Maklumat Penerima dipaparkan.	

17. Skrin BN Penyedia iSPEKS dipaparkan.

Langkah	Tindakan	Catatan
1	Klik pada simbol di medan Kategori Penerima .	
2	Pilih maklumat yang berkenaan.	

18. Skrin BN Penyedia iSPEKS dipaparkan.

Langkah	Tindakan	Catatan
1	Klik pada simbol di medan Nama Penerima .	
2	Pilih maklumat yang berkenaan.	

19. Skrin BN Penyedia iSPEKS dipaparkan.

Langkah	Tindakan	Catatan
1	Klik pada medan No Invois dan masukkan maklumat yang berkenaan.	

20. Skrin BN Penyedia iSPEKS dipaparkan.

Langkah	Tindakan	Catatan
1	Klik pada ikon  untuk paparan kalendar.	
2	Pilih tarikh yang berkenaan.	

21. Skrin BN Penyedia iSPEKS dipaparkan.

Langkah	Tindakan	Catatan
1	Klik pada medan Amaun (RM) dan masukkan amaun yang berkenaan.	
2	Klik pada medan No. Cek Manual dan masukkan maklumat yang berkenaan.	

22. Skrin BN Penyedia iSPEKS dipaparkan.

Langkah	Tindakan	Catatan
1	Klik pada ikon untuk paparan kalendar.	
2	Pilih tarikh yang berkenaan.	

23. Skrin BN Penyedia iSPEKS dipaparkan.

Langkah	Tindakan	Catatan
1	Klik pada ikon  untuk simpan maklumat.	

24. Skrin BN Penyedia iSPEKS dipaparkan.

Langkah	Tindakan	Catatan
1	Senarai Maklumat Penerima dipaparkan.	

25. Skrin BN Penyedia iSPEKS dipaparkan.

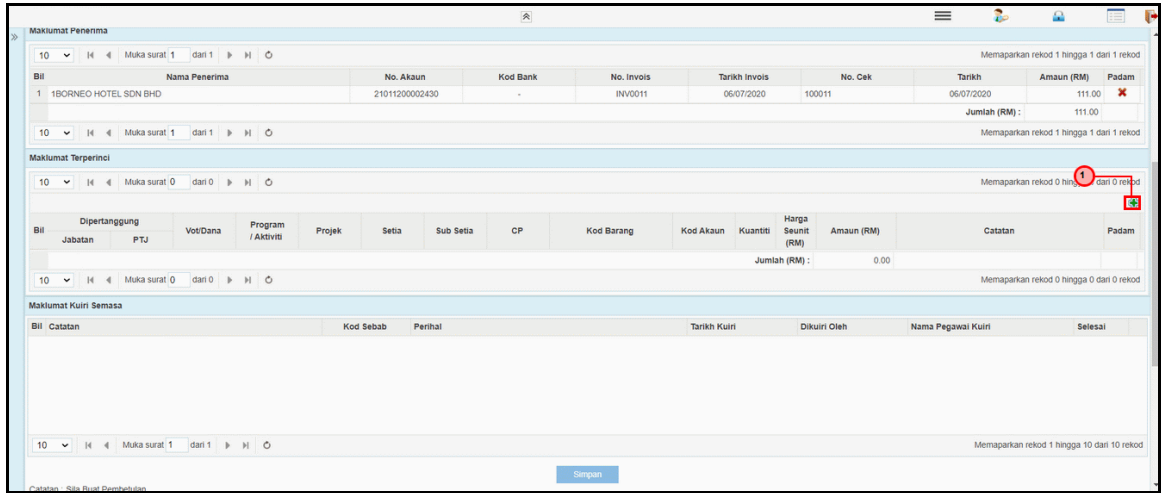

Step	Action	Remarks
1	Klik pada ikon  untuk tambah Maklumat Terperinci.	

26. Skrin BN Penyedia iSPEKS dipaparkan.

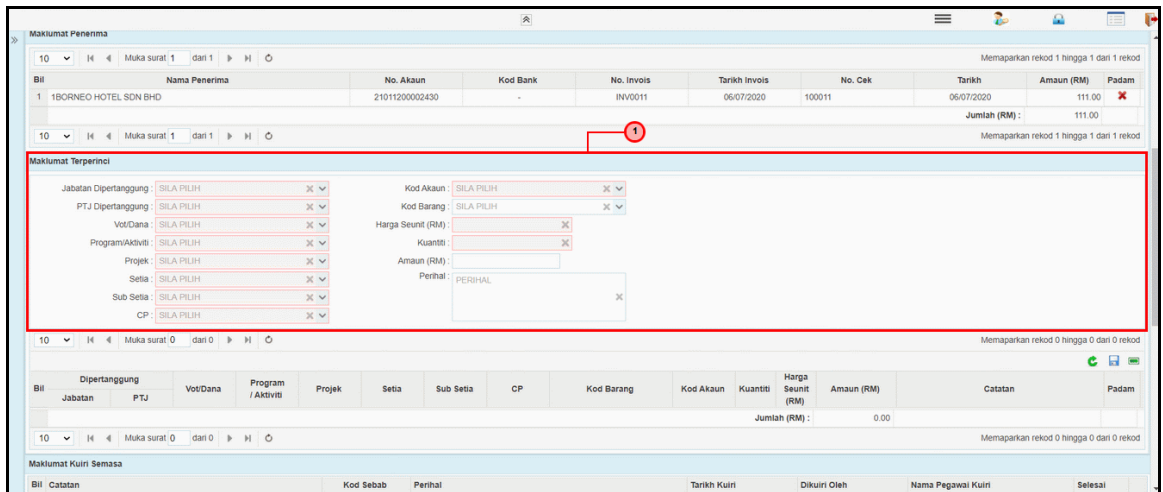

Langkah	Tindakan	Catatan
1	Butiran Maklumat Terperinci dipaparkan.	

27. Skrin BN Penyedia iSPEKS dipaparkan.

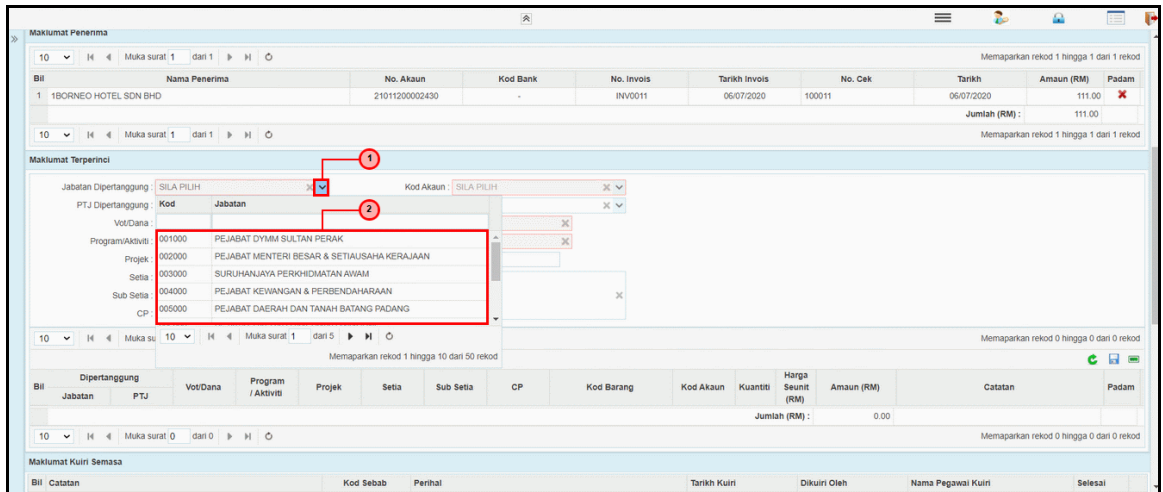

Langkah	Tindakan	Catatan
1	Klik pada simbol  di medan Jabatan Dipertanggung .	
2	Pilih maklumat yang berkenaan.	

28. Skrin BN Penyedia iSPEKS dipaparkan.

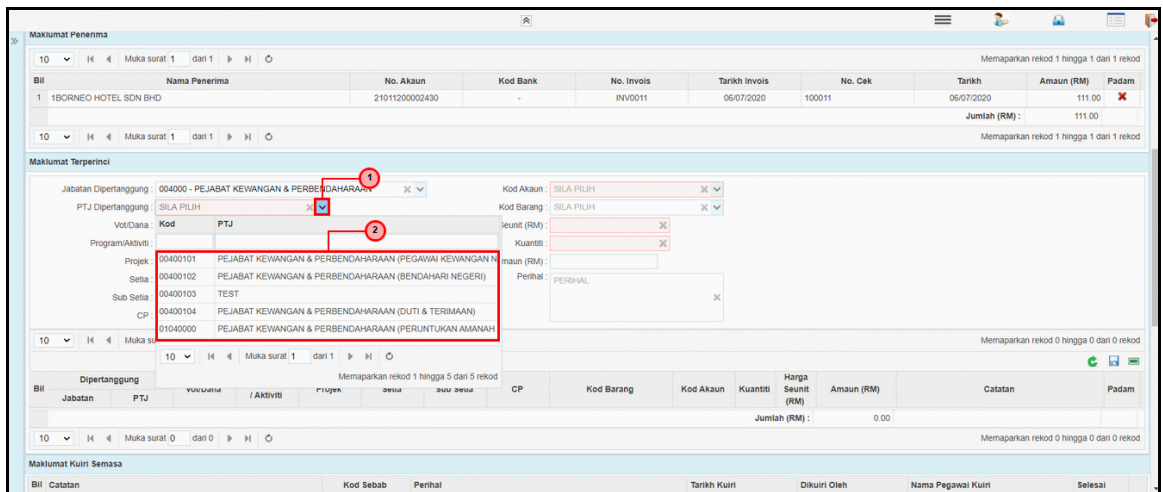

Langkah	Tindakan	Catatan
1	Klik pada simbol  di medan PTJ Dipertanggung .	
2	Pilih maklumat yang berkenaan.	

29. Skrin BN Penyedia iSPEKS dipaparkan.

The screenshot shows the 'Maklumat Terperinci' section of the iSPEKS system. The 'Vot/Dana' dropdown menu is open, displaying a list of options. A red circle highlights the dropdown arrow, and another red circle highlights the list of options. A red box surrounds the list of options.

Langkah	Tindakan	Catatan
1	Klik pada simbol  di medan Vot/Dana .	
2	Pilih maklumat yang berkenaan.	

30. Skrin BN Penyedia iSPEKS dipaparkan.

The screenshot shows the 'Maklumat Terperinci' section of the iSPEKS system. The 'Program/Aktiviti' dropdown menu is open, displaying a list of options. A red circle highlights the dropdown arrow, and another red circle highlights the list of options. A red box surrounds the list of options.

Langkah	Tindakan	Catatan
1	Klik pada simbol  di medan Program/Aktiviti .	
2	Pilih maklumat yang berkenaan.	

31. Skrin BN Penyedia iSPEKS dipaparkan.

Langkah	Tindakan	Catatan
1	Klik pada simbol di medan Kod Akaun .	
2	Pilih maklumat yang berkenaan.	

32. Skrin BN Penyedia iSPEKS dipaparkan.

Langkah	Tindakan	Catatan
1	Klik pada medan Harga Seunit (RM) dan masukkan amaun yang berkenaan.	
2	Klik pada medan Kuantiti dan masukkan maklumat yang berkenaan.	
3	Klik pada medan Amaun (RM) dan masukkan amaun yang berkenaan.	

33. Skrin BN Penyedia iSPEKS dipaparkan.

Langkah	Tindakan	Catatan
1	Klik pada medan Perihal dan masukkan maklumat yang berkenaan.	
2	Klik pada ikon untuk simpan maklumat.	

34. Skrin BN Penyedia iSPEKS dipaparkan.

Langkah	Tindakan	Catatan
1	Senarai Maklumat Terperinci dipaparkan.	

37. Skrin BN Penyedia iSPEKS dipaparkan.

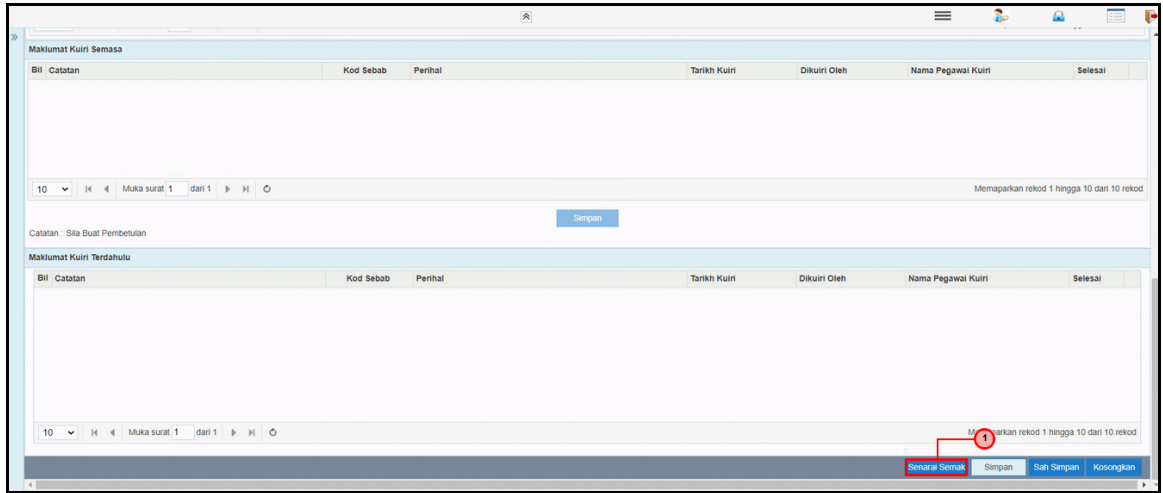

Langkah	Tindakan	Catatan
1	Klik pada butang Senarai Semak .	

38. Skrin BN Penyedia iSPEKS dipaparkan.

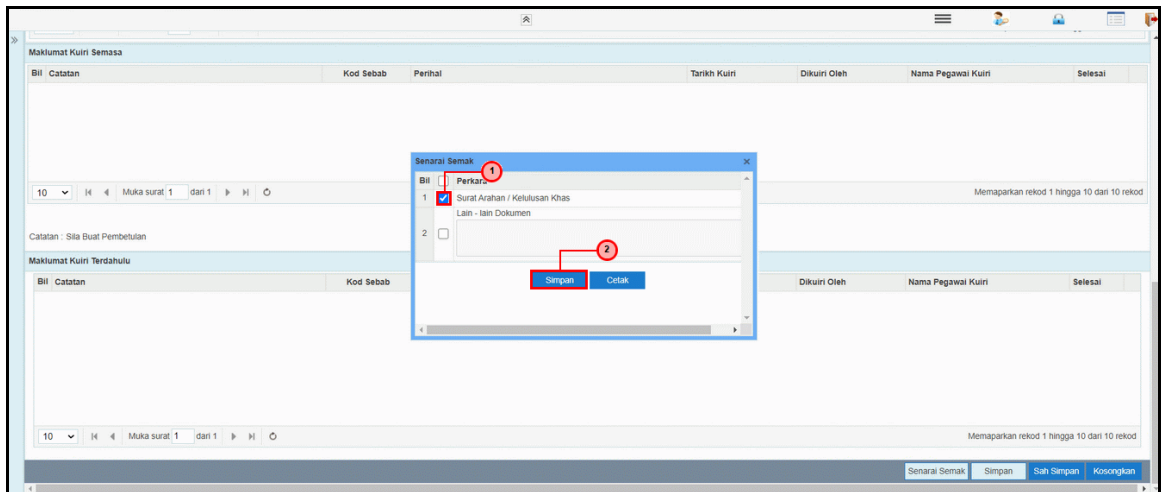

Langkah	Tindakan	Catatan
1	Tandakan kotak semak <input type="checkbox"/> pada perkara yang berkenaan di Senarai Semak.	
2	Klik pada butang Simpan .	

39. Skrin BN Penyedia iSPEKS dipaparkan.

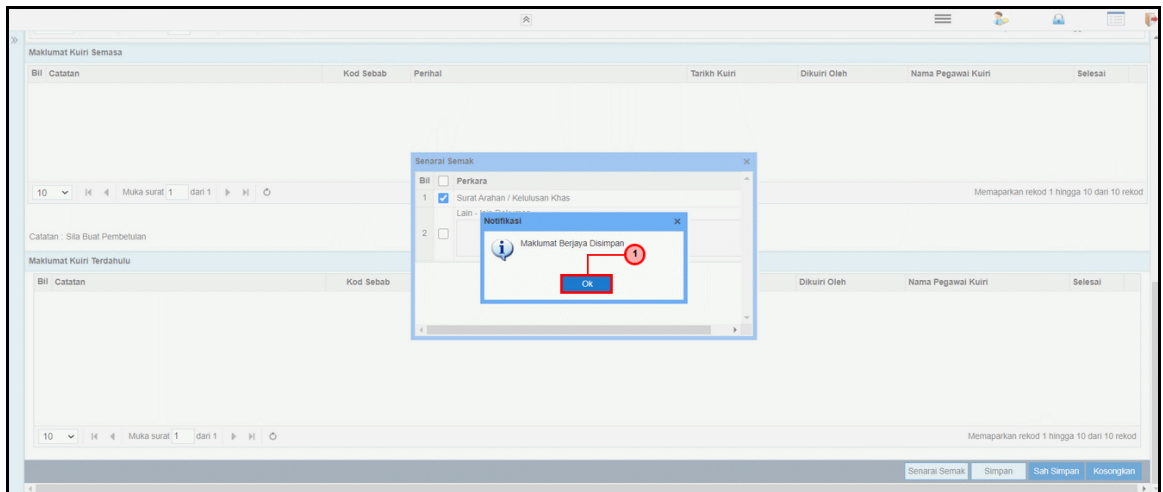

Langkah	Tindakan	Catatan
1	Klik pada butang Ok .	

40. Skrin BN Penyedia iSPEKS dipaparkan.

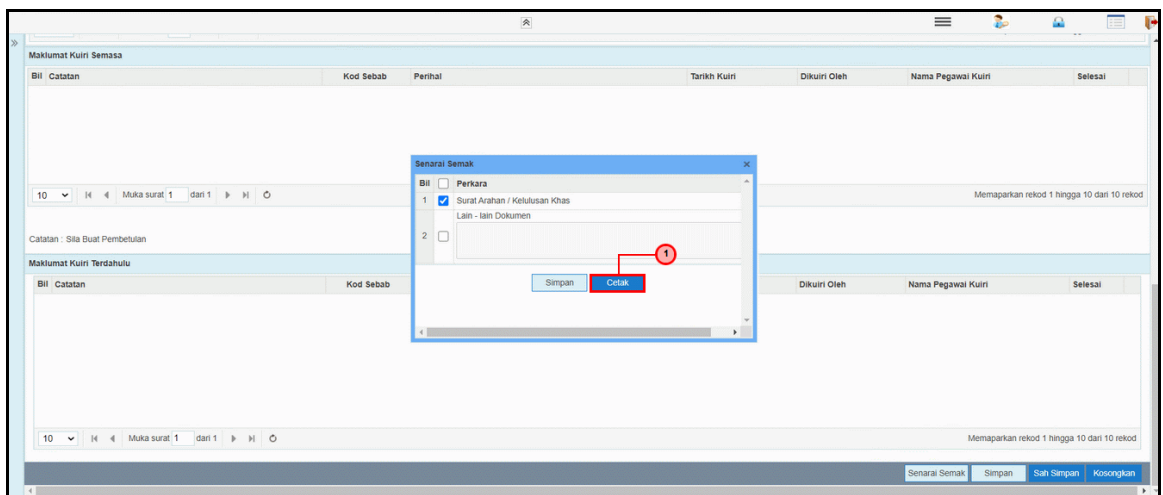

Langkah	Tindakan	Catatan
1	Klik pada butang Cetak .	

41. Skrin BN Penyedia iSPEKS dipaparkan.

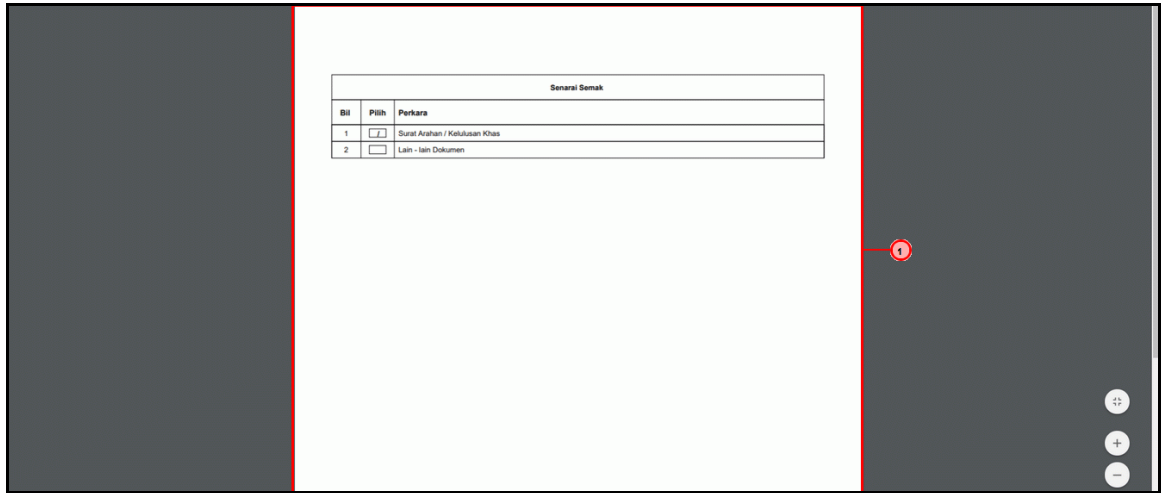

Langkah	Tindakan	Catatan
1	Senarai Semak dipaparkan dan sedia untuk dicetak.	

42. Skrin BN Penyedia iSPEKS dipaparkan.

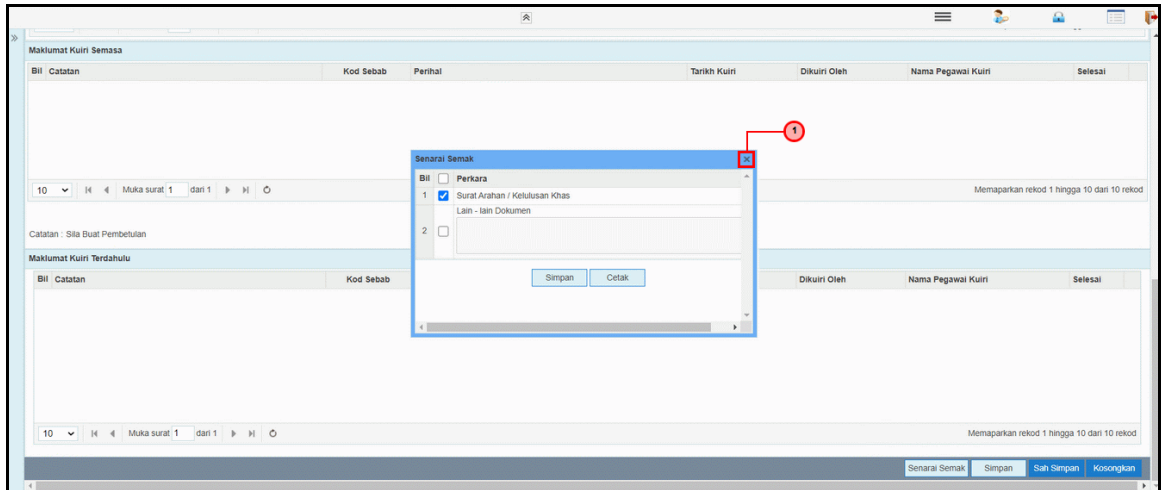

Langkah	Tindakan	Catatan
1	Klik pada simbol  .	

43. Skrin BN Penyedia iSPEKS dipaparkan.

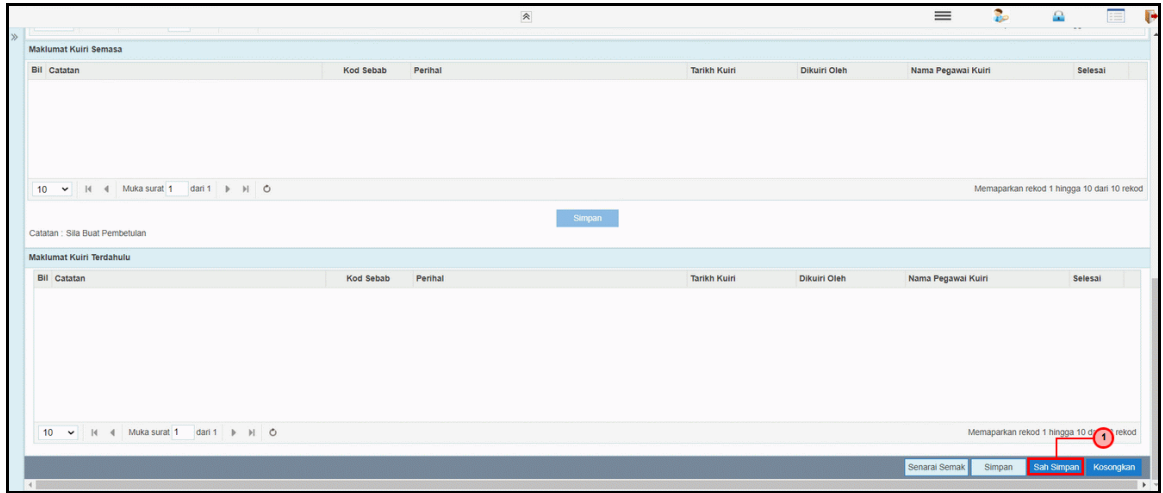

Langkah	Tindakan	Catatan
1	Klik pada butang Sah Simpan .	

44. Skrin BN Penyedia iSPEKS dipaparkan.

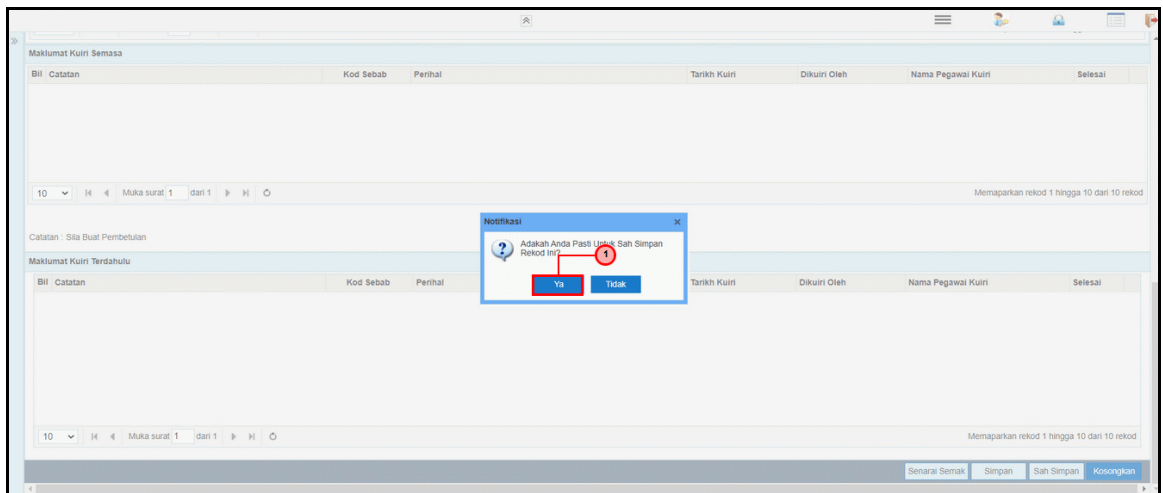

Langkah	Tindakan	Catatan
1	Klik pada butang Ya .	

45. Skrin BN Penyedia iSPEKS dipaparkan.

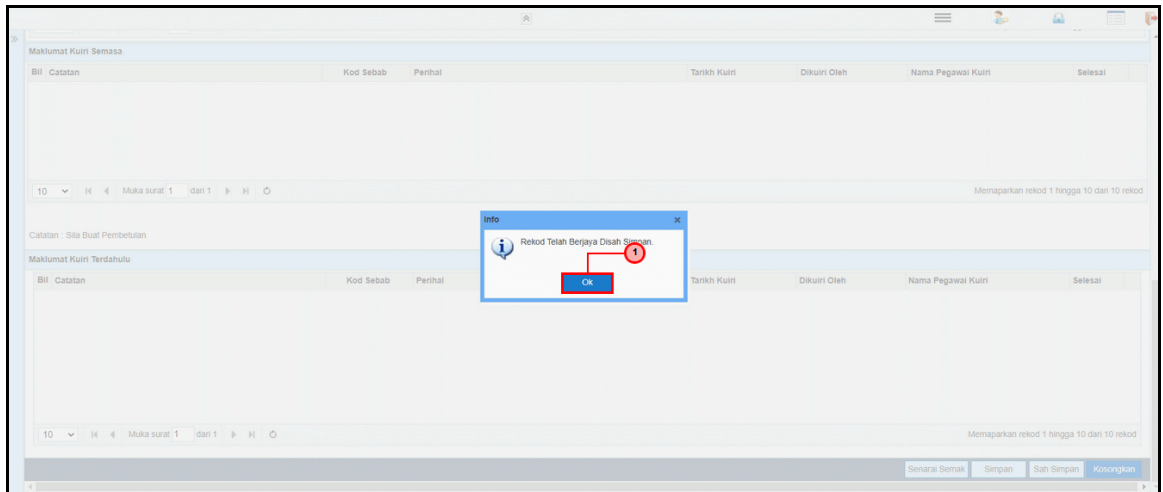

Langkah	Tindakan	Catatan
1	Klik pada butang  .	

46. Skrin BN Penyedia iSPEKS dipaparkan.

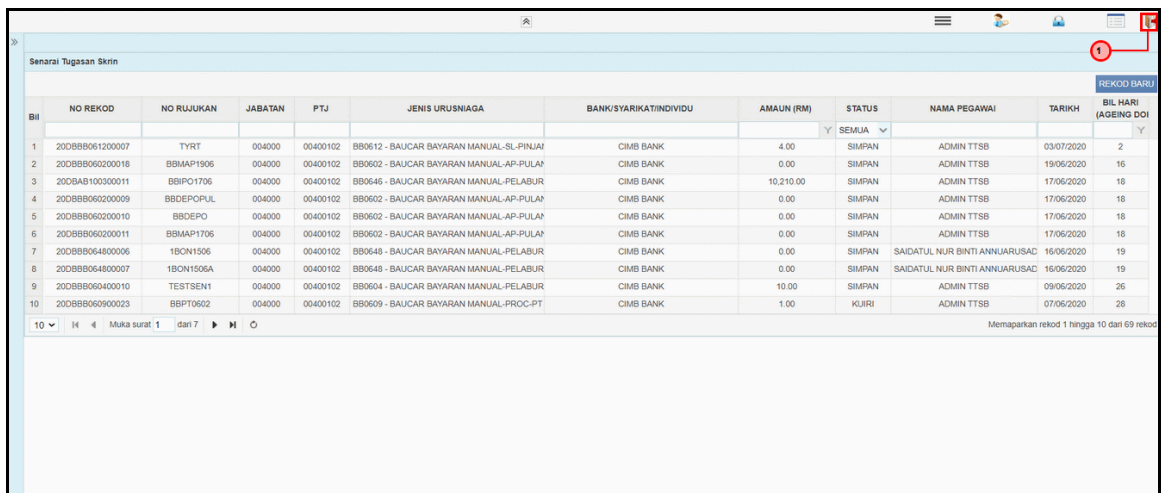

Langkah	Tindakan	Catatan
1	Klik pada ikon  untuk log keluar.	

2.2 Skrin Penyemak peringkat BN.

1. Skrin Log Masuk iSPEKS dipaparkan.



Langkah	Tindakan	Catatan
1	Klik pada medan No Kad Pengenalan dan masukkan maklumat yang berkenaan.	
2	Klik pada medan Kata Laluan dan masukkan maklumat yang berkenaan.	
3	Klik pada butang 	

2. Skrin BN Penyemak iSPEKS dipaparkan.

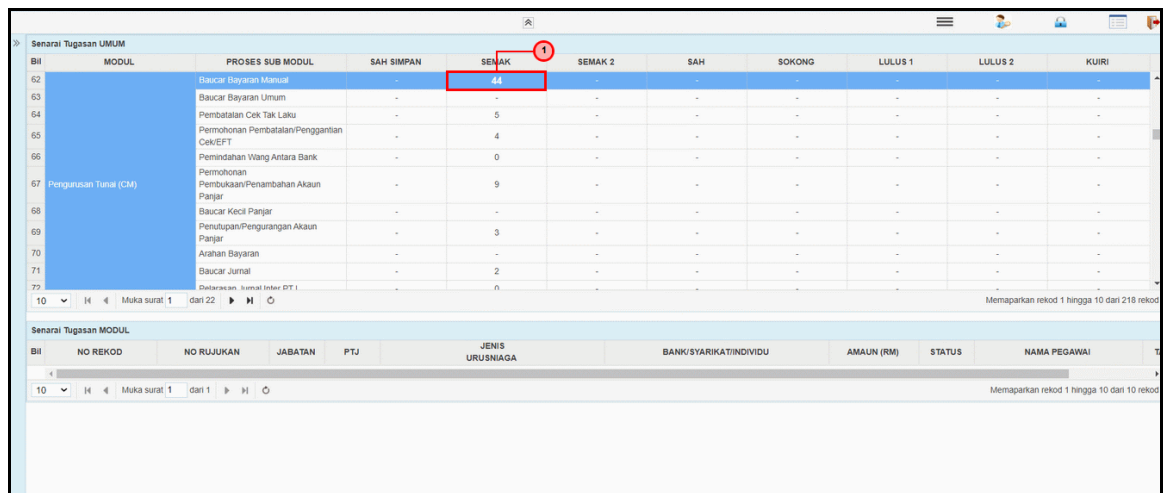

Langkah	Tindakan	Catatan
1	Pada senarai Tugasan UMUM, pilih proses Baucar Bayaran Manual di modul Pengurusan Tunai . Dwikklik pada nombor yang dipaparkan di kolum SEMAK .	

3. Skrin BN Penyemak iSPEKS dipaparkan.

Bil	NO REKOD	NO RUJUKAN	JABATAN	PTJ	JENIS URUSNIAGA	BANK/SYARIKAT/INDIVIDU	AMAUN (RM)	STATUS	NAMA PEGAWAI	TARIKH	BIL HARI (AGEING DO)
1	18GSAB030100104	18GSBB0400419	004000	00400102	BB0609 - BAUCAR BAYARAN MANUAL-PROC-PT	CIMB BANK	3,979.00	SAH SIMPAN	ADMIN TTSSB	27/09/2019	282
2	18BAAB030100579	18BAB0406898	004000	00400101	BB0609 - BAUCAR BAYARAN MANUAL-PROC-PT	CIMB BANK	3,047.00	SAH SIMPAN	ADMIN TTSSB	19/07/2019	352
3	18AAAB030100412	18AABB0402059	004000	00400102	BB0609 - BAUCAR BAYARAN MANUAL-PROC-PT	CIMB BANK	7,200.00	SAH SIMPAN	PROC Test	09/10/2019	270
4	18AACB040100587	18AABB0402071	004000	00400101	BB0603 - BAUCAR BAYARAN MANUAL-AP-PELBAC	CIMB BANK	421.80	SAH SIMPAN	ADMIN TTSSB	26/09/2019	375
5	18LAAB020700007	18LABB0401756	004000	00400102	BB0606 - BAUCAR BAYARAN MANUAL-COM-INDEP	CIMB BANK	1.00	SAH SIMPAN	ADMIN TTSSB	03/01/2019	549
6	19DCBB060100004	B266666	004000	00400102	BB0601 - BAUCAR BAYARAN MANUAL-CM	CIMB BANK	10.00	SAH SIMPAN	ADMIN TTSSB	19/02/2019	502
7	19DABB0603100001	01234567	004000	00400101	BB0631 - BAUCAR BAYARAN MANUAL-AC-TUNTUT	CIMB BANK	111.00	SAH SIMPAN	ADMIN TTSSB	26/02/2019	496
8	19LAAB021500001	19LABB0400114	004000	00400102	BB0608 - BAUCAR BAYARAN MANUAL-COM-PULA	CIMB BANK	100.00	SAH SIMPAN	ADMIN TTSSB	03/09/2019	307
9	19DCBB040500005	19DCBB0400085	004000	00400101	BB0602 - BAUCAR BAYARAN MANUAL-AP-PULANK	CIMB BANK	51.00	SAH SIMPAN	ADMIN TTSSB	26/06/2019	375
10	19LAAB020700005	19LABB0400163	004000	00400102	BB0606 - BAUCAR BAYARAN MANUAL-COM-INDEP	CIMB BANK	1,050.00	SAH SIMPAN	ADMIN TTSSB	03/09/2019	307

Langkah	Tindakan	Catatan
1	Senarai Baucar Bayaran Manual dipaparkan di Senarai Tugas MODUL.	

4. Skrin BN Penyemak iSPEKS dipaparkan.

Bil	MODUL	PROSES SUB MODUL	SAH SIMPAN	SEMAK	SEMAK 2	SAH	SOKONG	LULUS 1	LULUS 2	KUIRI
62	Baucar Bayaran Manual	Baucar Bayaran Manual	-	44	-	-	-	-	-	-
63	Baucar Bayaran Umum	Baucar Bayaran Umum	-	-	-	-	-	-	-	-
64	Pembatalan Cek Tak Laku	Pembatalan Cek Tak Laku	-	5	-	-	-	-	-	-
65	Pemohonan Pembatalan/Penggantian Cek/EFT	Pemohonan Pembatalan/Penggantian Cek/EFT	-	4	-	-	-	-	-	-
66	Pemindahan Wang Antara Bank	Pemindahan Wang Antara Bank	-	0	-	-	-	-	-	-
67	Pemohonan Pembukaan/Penambahan Akaun Panjar	Pemohonan Pembukaan/Penambahan Akaun Panjar	-	9	-	-	-	-	-	-
68	Baucar Kecil Panjar	Baucar Kecil Panjar	-	-	-	-	-	-	-	-
69	Penutupan/Pengurangan Akaun Panjar	Penutupan/Pengurangan Akaun Panjar	-	3	-	-	-	-	-	-
70	Arahan Bayaran	Arahan Bayaran	-	-	-	-	-	-	-	-
71	Baucar Jumlah	Baucar Jumlah	-	2	-	-	-	-	-	-
72	Datarakan, Jurnal Inter PT 1	Datarakan, Jurnal Inter PT 1	-	6	-	-	-	-	-	-

Bil	NO REKOD	NO RUJUKAN	JABATAN	PTJ	JENIS URUSNIAGA	BANK/SYARIKAT/INDIVIDU	AMAUN (RM)	STATUS	NAMA PEGAWAI	TARIKH	BIL HARI (AGEING DO)
1	20DCBB060100018	B0011	004000	00400102	BB0601 - BAUCAR BAYARAN MANUAL-CM	CIMB BANK	111.00	SAH SIMPAN	ADMIN TTSSB	06/07/2020	0

Langkah	Tindakan	Catatan
1	Dwikklik pada maklumat yang berkenaan di Senarai Tugas MODUL.	

5. Skrin BN Penyemak iSPEKS dipaparkan.

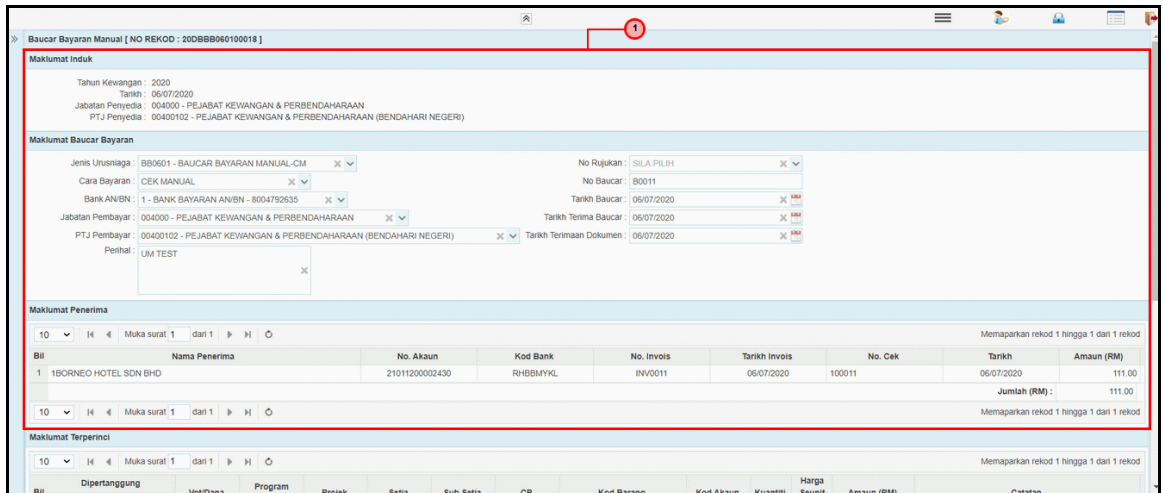

Langkah	Tindakan	Catatan
1	Semak maklumat-maklumat Baucar Bayaran Manual yang dipaparkan.	

6. Skrin BN Penyemak iSPEKS dipaparkan.

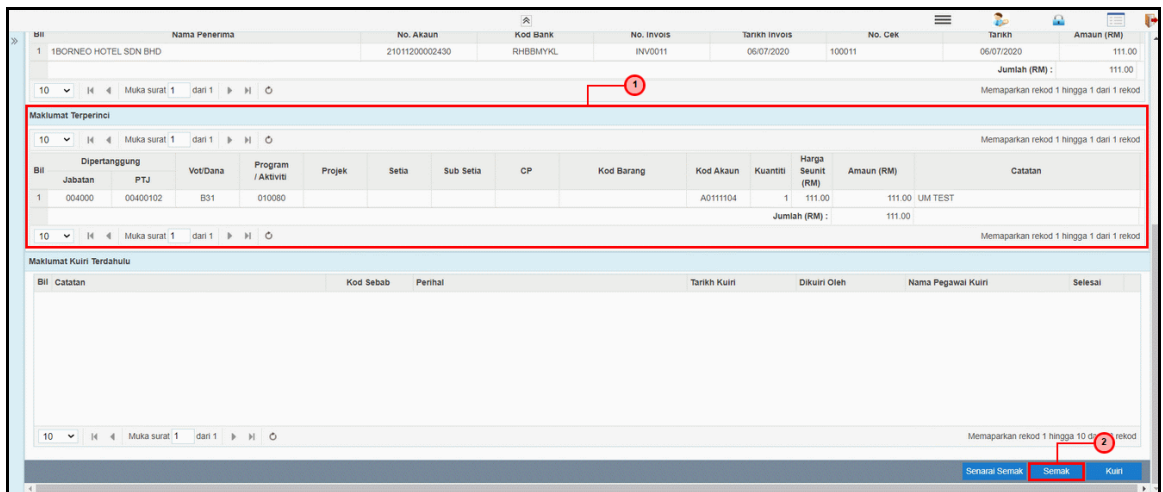

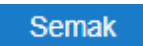
Langkah	Tindakan	Catatan
1	Semak Maklumat Terperinci yang dipaparkan.	
2	Klik pada butang  .	

7. Skrin BN Penyemak iSPEKS dipaparkan.

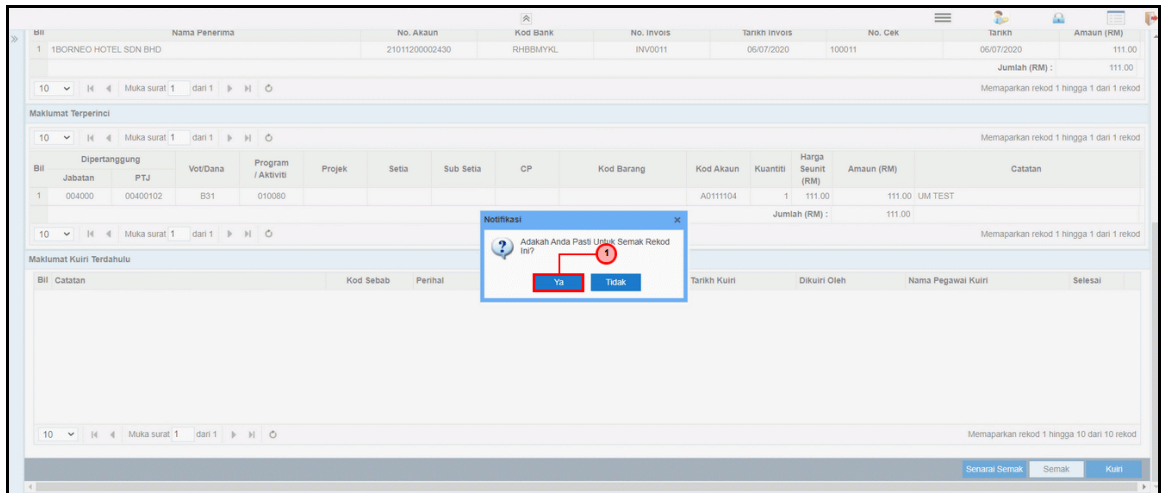

Langkah	Tindakan	Catatan
1	Klik pada butang Ya .	

8. Skrin BN Penyemak iSPEKS dipaparkan.

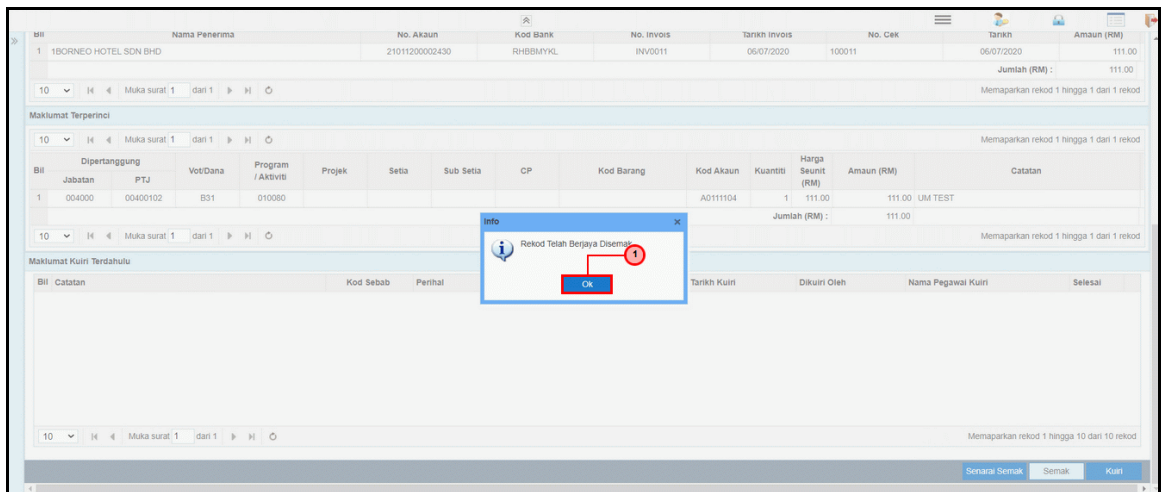

Langkah	Tindakan	Catatan
1	Klik pada butang Ok .	

9. Skrin BN Penyemak iSPEKS dipaparkan.

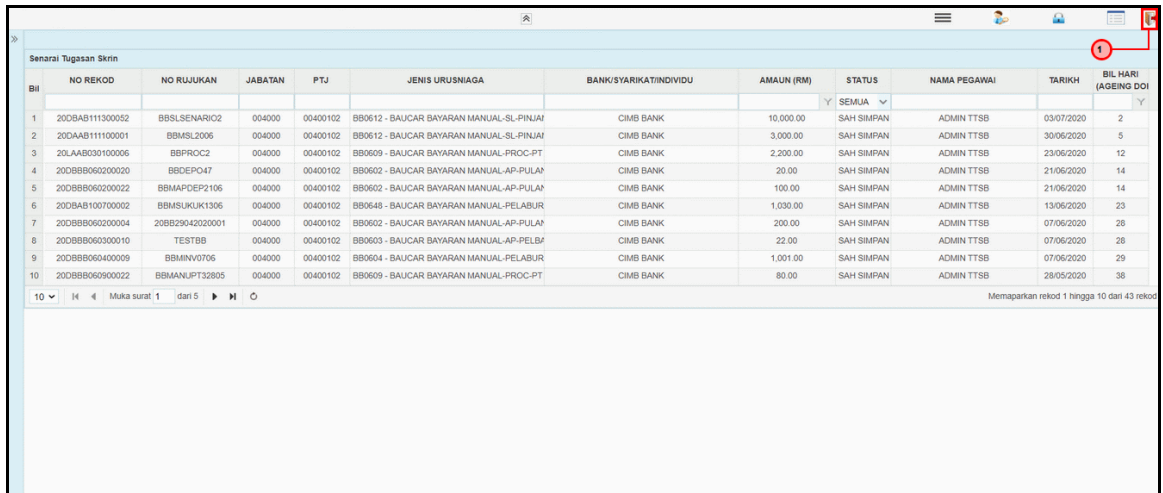

Bil	NO REKOD	NO RUJUKAN	JABATAN	PTJ	JENIS URUSNIAGA	BANK/SYARIKAT/INDIVIDU	AMAUN (RM)	STATUS	NAMA PEGAWAI	TARIKH	BIL HARI (AGEING DO)
1	20DBAB111300052	BBSLSENARIO2	004000	00400102	BB0612 - BAUCAR BAYARAN MANUAL-SL-PINJAJ	CIMB BANK	10,000.00	SAH SIMPAN	ADMIN TTSS	03/07/2020	2
2	20DAAB111100001	BBMSL2006	004000	00400102	BB0612 - BAUCAR BAYARAN MANUAL-SL-PINJAJ	CIMB BANK	3,000.00	SAH SIMPAN	ADMIN TTSS	30/06/2020	5
3	20LAAB039100006	BBPROC2	004000	00400102	BB0609 - BAUCAR BAYARAN MANUAL-PRCC-PT	CIMB BANK	2,200.00	SAH SIMPAN	ADMIN TTSS	23/06/2020	12
4	20DBBB060200020	BBDEPO47	004000	00400102	BB0602 - BAUCAR BAYARAN MANUAL-AP-PULAN	CIMB BANK	20.00	SAH SIMPAN	ADMIN TTSS	21/06/2020	14
5	20DBBB060200022	BBMADEP2106	004000	00400102	BB0602 - BAUCAR BAYARAN MANUAL-AP-PULAN	CIMB BANK	100.00	SAH SIMPAN	ADMIN TTSS	21/06/2020	14
6	20DBAB100700002	BBMSUKUK1306	004000	00400102	BB0648 - BAUCAR BAYARAN MANUAL-PELABUR	CIMB BANK	1,030.00	SAH SIMPAN	ADMIN TTSS	13/06/2020	23
7	20DBBB060200004	20BB29042020001	004000	00400102	BB0602 - BAUCAR BAYARAN MANUAL-AP-PULAN	CIMB BANK	200.00	SAH SIMPAN	ADMIN TTSS	07/06/2020	26
8	20DBBB060300010	TESTBB	004000	00400102	BB0603 - BAUCAR BAYARAN MANUAL-AP-PELBA	CIMB BANK	22.00	SAH SIMPAN	ADMIN TTSS	07/06/2020	26
9	20DBBB060400009	BBMINV0706	004000	00400102	BB0604 - BAUCAR BAYARAN MANUAL-PELABUR	CIMB BANK	1,001.00	SAH SIMPAN	ADMIN TTSS	07/06/2020	29
10	20DBBB060900022	BBMANUPT32805	004000	00400102	BB0609 - BAUCAR BAYARAN MANUAL-PRCC-PT	CIMB BANK	80.00	SAH SIMPAN	ADMIN TTSS	28/05/2020	38

Langkah	Tindakan	Catatan
1	Klik pada ikon  untuk log keluar.	

2.3 Skrin Pelulus peringkat BN.

1. Skrin Log Masuk iSPEKS dipaparkan.

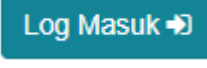

Langkah	Tindakan	Catatan
1	Klik pada medan No Kad Pengenalan dan masukkan maklumat yang berkenaan.	
2	Klik pada medan Kata Laluan dan masukkan maklumat yang berkenaan.	
3	Klik pada butang  .	

2. Skrin BN Pelulus iSPEKS dipaparkan.

Langkah	Tindakan	Catatan
1	Pada senarai Tugasan UMUM, pilih proses Baucar Bayaran Manual di modul Pengurusan Tunai . Dwikklik pada nombor yang dipaparkan di kolum LULUS 1 .	

3. Skrin BN Pelulus iSPEKS dipaparkan.

Bil	MODUL	PROSES SUB MODUL	SAH SIMPAN	SEMAK	SEMAK 2	SAH	SOKONG	LULUS 1	LULUS 2	KUIRI
61		Baucar Bayaran Manual	-	-	-	-	-	41	-	-
62		Baucar Bayaran Umum	-	-	-	-	-	85	-	-
63		Pembatalan Cek Tak Laku	-	-	-	-	-	1	-	-
64		Permohonan Pembatalan/Penggantian Cek/EFT	-	-	-	-	-	8	-	-
65		Pemindahan Wang Antara Bank	-	-	-	-	-	5	-	-
66	Pengurusan Tunai (CM)	Pemohonan Pembukaan/Penambahan Akaun Panjar	-	-	-	-	-	-	2	-
67		Baucar Kecil Panjar	-	-	-	-	-	-	-	-
68		Penutupan/Pengurangan Akaun Panjar	-	-	-	-	-	-	1	-
69		Arahan Bayaran	-	-	-	-	-	-	-	-
70		Baucar Jumlah	-	-	-	-	-	1	-	-
71		Pelantikan, Jumlah Inter PT.I	-	-	-	-	-	0	-	-

Bil	NO REKOD	NO RUJUKAN	JABATAN	PTJ	JENIS URUSNIAGA	BANK/SYARIKAT/INDIVIDU	AMAUN (RM)	STATUS	NAMA PEGAWAI	TARIKH	BIL HARI (AGEING DOI)
1	18BIAB020300009	18BIBB0400127	004000	00400102	BB0607 - BAUCAR BAYARAN MANUAL-COM-PESA	CIMB BANK	98.00	SEMAK	ADMIN TT SB	27/12/2018	556
2	18DSAB100100005	1908B806000316	004000	00400102	BB0647 - BAUCAR BAYARAN MANUAL-PELASJURA	CIMB BANK	154.00	SEMAK	ADMIN TT SB	27/04/2020	70
3	18LEAB021500002	18LEBB0402138	004000	00400102	BB0608 - BAUCAR BAYARAN MANUAL-COM-PULAI	CIMB BANK	10,000.00	SEMAK	ADMIN TT SB	06/01/2019	546
4	18LEAB021300001	18LEBB0402136	004000	00400102	BB0605 - BAUCAR BAYARAN MANUAL-COM-BAYAI	CIMB BANK	100.00	SEMAK	ADMIN TT SB	06/01/2019	546
5	20DAAB030100005	20DBBB0400030	004000	00400102	BB0609 - BAUCAR BAYARAN MANUAL-PROC-PT	CIMB BANK	310.00	SEMAK	ADMIN TT SB	17/02/2020	140
6	20DBAB100300001	BAUCARIPO	004000	00400102	BB0646 - BAUCAR BAYARAN MANUAL-PELABURA	CIMB BANK	20,060.00	SEMAK	ADMIN TT SB	09/04/2020	87

Langkah	Tindakan	Catatan
1	Senarai Baucar Bayaran Manual dipaparkan di Senarai Tugasan MODUL.	

4. Skrin BN Pelulus iSPEKS dipaparkan.

Bil	NO REKOD	NO RUJUKAN	JABATAN	PTJ	JENIS URUSNIAGA	BANK/SYARIKAT/INDIVIDU	AMAUN (RM)	STATUS	NAMA PEGAWAI	TARIKH	BIL HARI (AGEING DOI)
1	20KSB8060100018	BB011	004000	00400102	BB0601 - BAUCAR BAYARAN MANUAL-CM	CIMB BANK	111.00	SEMAK	ADMIN TT SB	06/07/2020	0

Langkah	Tindakan	Catatan
1	Dwikklik pada maklumat yang berkenaan di Senarai Tugasan MODUL.	

5. Skrin BN Pelulus iSPEKS dipaparkan.

Langkah	Tindakan	Catatan
1	Semak maklumat-maklumat Baucar Bayaran Manual yang dipaparkan.	

6. Skrin BN Pelulus iSPEKS dipaparkan.

Langkah	Tindakan	Catatan
1	Semak Maklumat Terperinci yang dipaparkan.	
2	Klik pada butang Lulus .	

7. Skrin BN Pelulus iSPEKS dipaparkan.

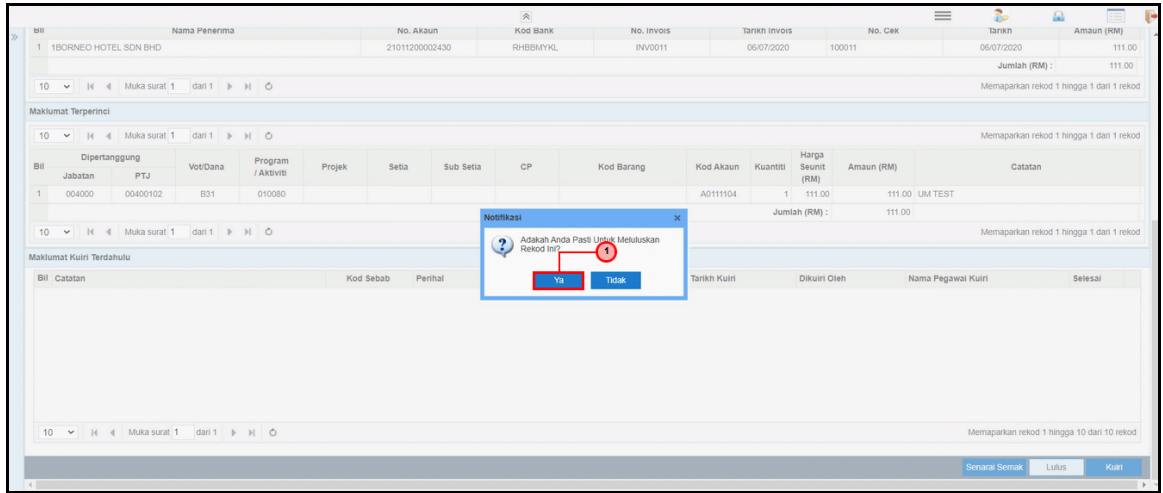

Langkah	Tindakan	Catatan
1	Klik pada butang Ya .	

8. Skrin BN Pelulus iSPEKS dipaparkan.

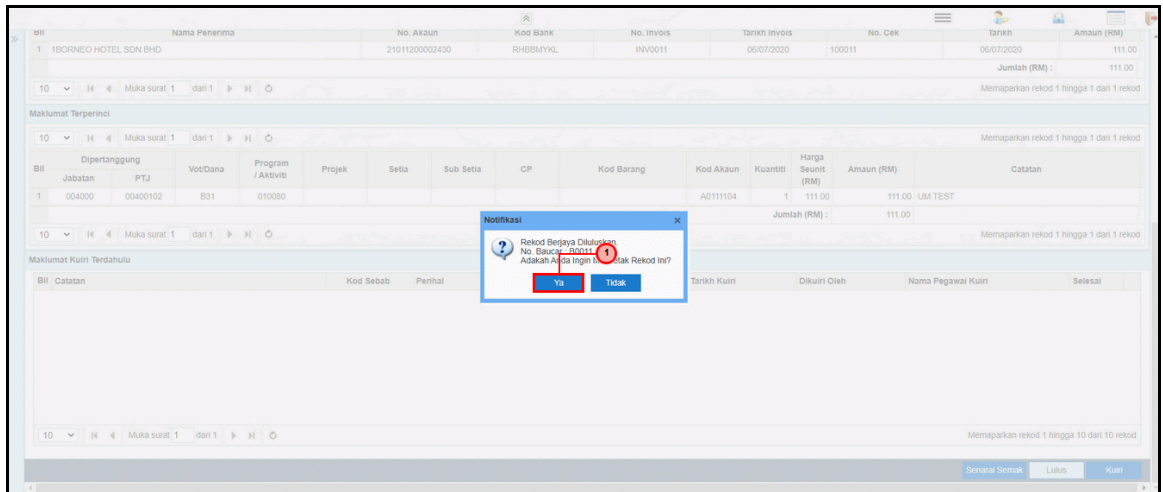

Langkah	Tindakan	Catatan
1	Klik pada butang Ya untuk mencetak rekod.	

9. Skrin BN Pelulus iSPEKS dipaparkan.

Langkah	Tindakan	Catatan
1	Baucar Bayaran Manual dipaparkan dan sedia untuk dicetak.	

10. Skrin BN Pelulus iSPEKS dipaparkan.

Langkah	Tindakan	Catatan
1	Klik pada ikon  untuk log keluar.	